

SYNTHESIS ...

Somos muito mais do que uma empresa de produtos e serviços. Nosso trabalho é transformar o modo como as pessoas se relacionam com os espaços de convivência. Acreditamos que a nossa história inspira confiança pelas nossas habilidades, conhecimentos e experiência na arte de desenvolver, produzir e comercializar revestimentos cerâmicos.

Somos cidadãos do mundo e falamos todas as línguas. Gostamos de conhecer pessoas de diferentes culturas e interesses, bem como expandir nosso raio de influência. Consolidamos alianças e construímos conexões com diferentes públicos e estilos. Temos habilidade em fazer os outros se sentirem bem. Cultivamos a empatia e o talento para criar conexões. Uma grande energia nos move em direção aos nossos maiores objetivos. Somos otimistas e corajosos. Nossa força de caráter, fidelidade e desenvoltura nos orientam em situações difíceis.

Gostamos de nos sentir úteis e temos uma abordagem informal para a vida. Somos autênticos e nosso discurso é sustentado por comportamentos honestos, imparciais e sempre alinhados com nossos valores. Nosso desempenho, inspirado pela excelência, nos permite entregar resultados e fortalecer nossa credibilidade e reputação. Somos a Eliane, a empresa que mais entende de revestimentos cerâmicos no Brasil e que trabalha para antecipar o amanhã com os pés no presente e conexão com o futuro.

ELIANE, CONFIANÇA QUE INSPIRA.

nosso propósito
é transformar
o modo como
as pessoas
se relacionam
com os espaços
de convivência.



eliane

We are much more than a company of products and services. Our job is to transform the way people experience living spaces. We believe that our history inspires trust in our skills, knowledge and experience in the art of designing, producing and marketing ceramic tiles.

We are citizens of the world and we speak all languages. We like meeting people of different cultures and interests, as well as expanding our radius of influence. We build partnerships and connections with different audiences and styles. We can make others feel good. We cultivate empathy and talent to create connections. A great energy moves us toward our greatest goals. We are optimistic and brave. Our strength of character, fidelity and resourcefulness guide us in difficult situations.

We like to feel useful and have an informal approach to life. We are authentic and our speech is sustained by honest and impartial behavior, always aligned with our values. Our performance, inspired by excellence, allows us to deliver results and strengthen our credibility and reputation. We are Eliane, the company that understands the most about ceramic tiles in Brazil, the one that works to foresee the future with our anchor in the present and connection with the future.

ELIANE, CONFIDENCE THAT INSPIRES.



Somos mucho más que una empresa de productos y servicios. Nuestro trabajo es transformar el modo en que las personas se relacionan con los espacios de convivencia. Creemos que nuestra historia inspira confianza debido a nuestras habilidades, conocimiento y experiencia en el arte de desarrollar, producir y comercializar revestimientos cerámicos.

Somos ciudadanos del mundo y hablamos todas las lenguas. Nos gusta conocer personas con una cultura e intereses diferentes, así como también expandir nuestro radio de influencia. Consolidamos alianzas y construimos conexiones con públicos y estilos diferentes. Tenemos habilidades para hacer que los otros se sientan bien. Cultivamos la empatía y el talento para crear conexiones. Una gran energía nos moviliza en dirección a nuestros mayores objetivos. Somos optimistas y tenemos coraje. Nuestra fuerza de carácter, fidelidad y desarrollo nos guía en situaciones difíciles.

Nos gusta sentirnos útiles y abordamos la vida de una forma relajada. Somos auténticos y nuestro discurso se basa en el comportamiento honesto, imparcial y siempre en línea con nuestros valores. Nuestro desempeño, inspirado por la experiencia, nos permite entregar resultados, y fortalecer nuestra credibilidad y reputación. Somos Eliane, la empresa que más entiende de revestimientos cerámicos en Brasil y que trabaja para anticipar el mañana con los pies en el presente conectados con el futuro.

ELIANE, CONFIANZA QUE INSPIRA.





08

OLARIA
ARTHUR CASAS



34

RELEVO
FGMF



18

MILO
CITÉ



48

SYNTHESIS
ELIANE



STUDIO ARTHUR CASAS

olaria

Calor e temperatura dão o tom de cada peça. É a capacidade de criar tonalidades com uma sutileza cromática, transformando-as em nuances que dão movimento e vida para os ambientes. Essa “desordem planejada”, possibilita resultados diferentes para cada aplicação, e que agora na Coleção Olaría, cocriação entre Arthur Casas e Eliane, amplia o efeito natural que os elementos têm sobre tudo o que nos representa.

Heat and temperature set the tone for each piece. It is the ability to create subtle chromatic tones, transforming them into nuances that create movement and give life to our surroundings. This “planned disorder” allows different results for each application, and now in the Olaría Collection, a partnership between Arthur Casas and Eliane, increases the natural effect that the elements have on everything that represents us.

El calor y la temperatura marcan el tono de cada pieza. Es la capacidad de crear tonos con sutileza cromática, transformándolos en matices que dan movimiento y vida a los ambientes. Este “desorden planificado” permite resultados diferentes para cada aplicación, y ahora en la Colección Olaría, una asociación entre Arthur Casas y Eliane, amplifica el efecto natural que los elementos tienen en todo lo que nos representa.

ENTREVISTA



CONCEITO





SÉRIE OLARIA | COLEÇÃO OLARIA | STUDIO ARTHUR CASAS

Porcelanato | Porcelain Tile | Porcelanato

EXCLUSIVO LOJA ESPECIALIZADA GL HD V3 SC 2024 NEW

SAC Olaria Duna



120x120cm | 48"x48"[retificado]
DUO - COF II - Bla - FMC . FWI . WFA . FMO

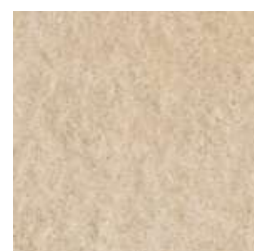

44,8x44,8 cm | 17,7"x17,7"
[retificado]
DUO - COF II - Bla
FMC . FWI . WFA . FMO

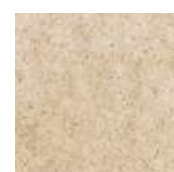

29,8x29,8 cm | 11,7"x11,7"
[retificado]
DUO - COF II - Bla
FMC . FWI . WFA . FMO



14,8x14,8 cm | 6"x6"
[retificado]
DUO - COF II - Bla
FMC . FWI . WFA . FMO

SAC Olaria Hex Duna



87,7x88cm | 34"x34"[retificado]
DUO - COF II - Bla - FMC . FWI . WFA . FMO

FORMATOS MODULARES
(Com juntas de 2mm)

120x120	44,8x44,8	
	29,8x29,8	14,8
	44,8x44,8	14,8



Rodapé | Skirting | Zócalo

14,5x120 cm | 6"x48" • 9,5x120 cm | 3,7"x48"
Sob consulta | On request | Bajo consulta



Piso: SAC Olaria Hex Duna DUO 87,7x88cm | Parede: Sac Olaria Duna DUO 14,8x14,8cm

SÉRIE OLARIA | COLEÇÃO OLARIA | STUDIO ARTHUR CASAS

Porcelanato | Porcelain Tile | Porcelanato

EXCLUSIVO LOJA ESPECIALIZADA GL HD V3 SC 2024 NEW

SAC Olaria Adobe



44,8x44,8 cm | 17,7"x17,7"
[retificado]
DUO - COF II - Bla
FMC . FWI . WFA . FMO



29,8x29,8 cm | 11,7"x11,7"
[retificado]
DUO - COF II - Bla
FMC . FWI . WFA . FMO



14,8x14,8 cm | 6"x6"
[retificado]
DUO - COF II - Bla
FMC . FWI . WFA . FMO

SAC Olaria Hex Adobe



87,7x88cm | 34"x34"[retificado]
DUO - COF II - Bla - FMC . FWI . WFA . FMO

FORMATOS MODULARES
(Com juntas de 2mm)

120x120	44,8x44,8
	29,8x29,8
	14,8
	14,8
	44,8x44,8



Rodapé | Skirting | Zócalo

14,5x120 cm | 6"x48" • 9,5x120 cm | 3,7"x48"
Sob consulta | On request | Bajo consulta

SÉRIE OLARIA | COLEÇÃO OLARIA | STUDIO ARTHUR CASAS

Porcelanato | Porcelain Tile | Porcelanato

EXCLUSIVO LOJA ESPECIALIZADA GL HD V3 SC 2024 NEW

SAC Olaria Fuligem



44,8x44,8 cm | 17,7"x17,7"
[retificado]
DUO - COF II - Bla
FMC . FWI . WFA . FMO

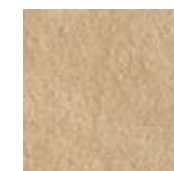

29,8x29,8 cm | 11,7"x11,7"
[retificado]
DUO - COF II - Bla
FMC . FWI . WFA . FMO



14,8x14,8 cm | 6"x6"
[retificado]
DUO - COF II - Bla
FMC . FWI . WFA . FMO

SAC Olaria Hex Fuligem



87,7x88cm | 34"x34"[retificado]
DUO - COF II - Bla - FMC . FWI . WFA . FMO

FORMATOS MODULARES
(Com juntas de 2mm)

120x120	44,8x44,8
	29,8x29,8
	14,8
	14,8
	44,8x44,8



Rodapé | Skirting | Zócalo

14,5x120 cm | 6"x48" • 9,5x120 cm | 3,7"x48"
Sob consulta | On request | Bajo consulta

SÉRIE OLARIA | COLEÇÃO OLARIA | STUDIO ARTHUR CASAS

Porcelanato | Porcelain Tile | Porcelanato

EXCLUSIVO LOJA ESPECIALIZADA GL HD V3 SC 2024 NEW

SAC Olaria Mos Duna

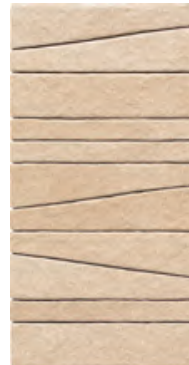

29x57,4cm | 11,5"x22,7"
[retificado]
DUO - COF II - Bla
FMC . FWI . WRC . FMO

SAC Olaria Mos Adobe



29x57,4cm | 11,5"x22,7"
[retificado]
DUO - COF II - Bla
FMC . FWI . WRC . FMO

SAC Olaria Mos Fuligem



29x57,4cm | 11,5"x22,7"
[retificado]
DUO - COF II - Bla
FMC . FWI . WRC . FMO



Mobiliário: SAC Olaria MOS Fuligem DUO 29x57,4 | Piso e parede: SAC Olaria Fuligem DUO 44,8x44,8, SAC Olaria Fuligem DUO 29,8x29,8, SAC Olaria Fuligem DUO 14,8x14,8 | Foto: @Tardelliwork | Produção: Debbie Apsan

(Ité

milo

Em tudo o que somos e sentimos, o toque resgata o afeto. São sensações de viver os espaços que fazem parte da nossa jornada, com um olhar mais próximo e inspirador. É a combinação de ideias, memórias e lembranças, que nos convidam a sentir o verdadeiro significado de sermos únicos. Na coleção Milo, cocriação entre Cité Arquitetura e Eliane, as histórias são narradas através de produtos sensíveis e permanentes. Uma consciência que revela ambientes acolhedores.

Touch rescues affection in what we are and what we feel. These are sensations of experiencing the spaces that are part of our journey, with a closer and more inspiring perspective. It is the combination of ideas and memories, inviting us to feel the true meaning of being unique. With Milo collection, Cité Arquitetura and Eliane tell stories through sensitive and long-lasting products. An awareness that reveals welcoming spaces.

En lo que somos y sentimos, el tacto rescata el afecto. Son sensaciones de experimentar los espacios que forman parte de nuestro viaje, con una mirada más cercana e inspiradora. Es la combinación de ideas, recuerdos y memorias que nos invitan a sentir el verdadero significado de ser único. En la colección Milo, Cité Arquitetura y Eliane cuentan las historias que se narran a través de productos sensibles y permanentes. Una conciencia que revela ambientes acogedores.

ENTREVISTA



CONCEITO



(itÉ

eliane



SÉRIE MILO | COLEÇÃO MILO | CITÉ

Porcelanato | Porcelain Tile | Porcelanato



Cité Milo Calcário



60x120 cm | 24"x48" [retificado]
NA - COF II - Bla - FHC . FWI . WFA

Cité Milo Orla



60x120 cm | 24"x48" [retificado]
NA - COF II - Bla - FHC . FWI . WFA

Cité Milo Bruma



60x120 cm | 24"x48" [retificado]
NA - COF II - Bla - FHC . FWI . WFA

Cité Milo Terra Queimada



60x120 cm | 24"x48" [retificado]
NA - COF II - Bla - FHC . FWI . WFA

Cité Milo Argila Vermelha



60x120 cm | 24"x48" [retificado]
NA - COF II - Bla - FHC . FWI . WFA

Cité Milo Cimento



60x120 cm | 24"x48" [retificado]
NA - COF II - Bla - FHC . FWI . WFA

Cité Milo Concreto



60x120 cm | 24"x48" [retificado]
NA - COF II - Bla - FHC . FWI . WFA

Cité Milo Ibiúna



60x120 cm | 24"x48" [retificado]
NA - COF II - Bla - FHC . FWI . WFA



Parede: Cite Milo Ibiuna NA 60x60cm | Piso: Cite Ardosa Carbono MA 90x90cm

SÉRIE MILO | COLEÇÃO MILO | CITÉ

Porcelanato | Porcelain Tile | Porcelanato

EXCLUSIVO **black** UGL V1 SC 2024 NEW

Cité Milo Calcário



60x60 cm | 24"x24" [retificado]
NA - COF II - Bla - FHC . FWI . WFA

Cité Milo Orla



60x60 cm | 24"x24" [retificado]
NA - COF II - Bla - FHC . FWI . WFA

Cité Milo Bruma



60x60 cm | 24"x24" [retificado]
NA - COF II - Bla - FHC . FWI . WFA

Cité Milo Terra Queimada



60x60 cm | 24"x24" [retificado]
NA - COF II - Bla - FHC . FWI . WFA

Cité Milo Argila Vermelha



60x60 cm | 24"x24" [retificado]
NA - COF II - Bla - FHC . FWI . WFA

Cité Milo Cimento



60x60 cm | 24"x24" [retificado]
NA - COF II - Bla - FHC . FWI . WFA

Cité Milo Concreto



60x60 cm | 24"x24" [retificado]
NA - COF II - Bla - FHC . FWI . WFA

Cité Milo Ibiúna



60x60 cm | 24"x24" [retificado]
NA - COF II - Bla - FHC . FWI . WFA

FORMATOS MODULARES
(Com juntas de 2mm)

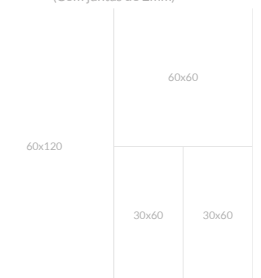

**Cité Milo
 Calcário**

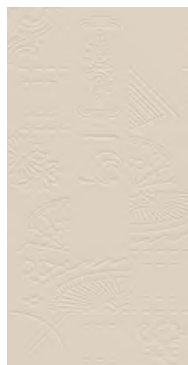

30x60 cm | 12"x24"
 [retificado]
 NA - COF II - Bla
 FHC . FWI . WFA

**Cité Milo
 Orla**



30x60 cm | 12"x24"
 [retificado]
 NA - COF II - Bla
 FHC . FWI . WFA

**Cité Milo
 Bruma**



30x60 cm | 12"x24"
 [retificado]
 NA - COF II - Bla
 FHC . FWI . WFA

**Cité Milo
 Terra Queimada**



30x60 cm | 12"x24"
 [retificado]
 NA - COF II - Bla
 FHC . FWI . WFA

**Cité Milo
 Argila Vermelha**



30x60 cm | 12"x24"
 [retificado]
 NA - COF II - Bla
 FHC . FWI . WFA

**Cité Milo
 Cimento**



30x60 cm | 12"x24"
 [retificado]
 NA - COF II - Bla
 FHC . FWI . WFA

**Cité Milo
 Concreto**



30x60 cm | 12"x24"
 [retificado]
 NA - COF II - Bla
 FHC . FWI . WFA

**Cité Milo
 Ibiúna**



30x60 cm | 12"x24"
 [retificado]
 NA - COF II - Bla
 FHC . FWI . WFA



Cite Milo Argila Vermelha NA 30x60cm Cite Ita Ardosa Calcario MA 90x90cm

FORMATOS MODULARES
 (Com juntas de 2mm)

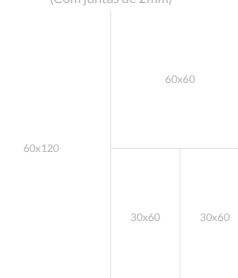

Rodapé | Skirting | Zócalo

14,5x120 cm | 6"x48" • 14,5x60 cm | 6"x24"
 Sob consulta | On request | Bajo consulta

SÉRIE AVESSO | COLEÇÃO MILO | CITÉ

Porcelanato | Porcelain Tile | Porcelanato

EXCLUSIVO LOJA ESPECIALIZADA

GL

V1

SC

2024
NEW

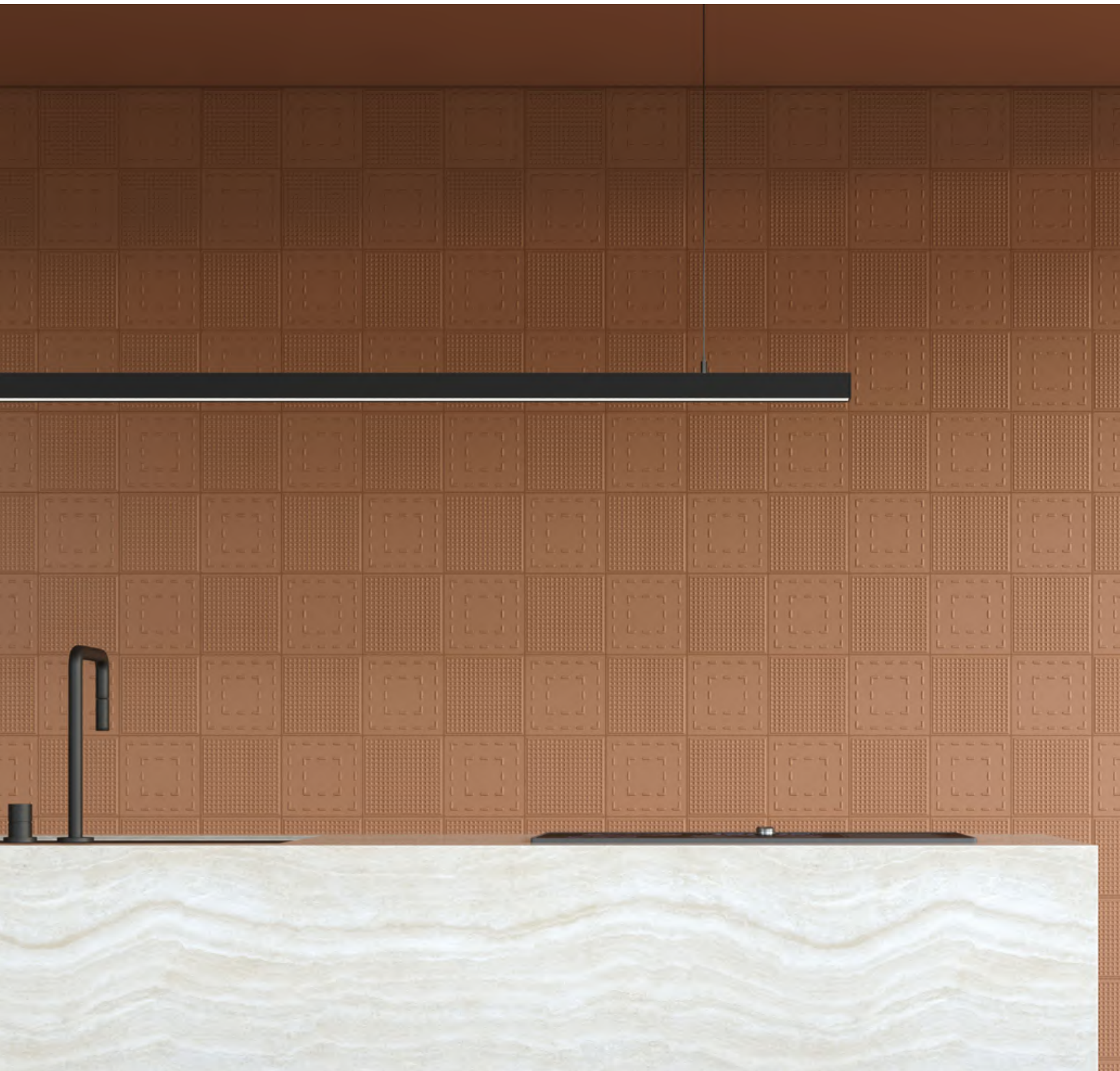

Cite Avesso Passado Urucum AC 15x15cm

**Cité Avesso
Presente Calcário**



15x15 cm | 6"x6"
AC - Bla
WRC . WWS . WFA

**Cité Avesso
Presente Orla**

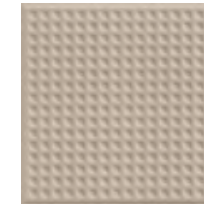

15x15 cm | 6"x6"
AC - Bla
WRC . WWS . WFA

**Cité Avesso
Presente Bruma**

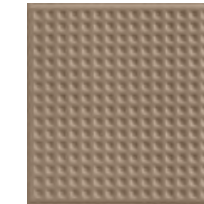

15x15 cm | 6"x6"
AC - Bla
WRC . WWS . WFA

**Cité Avesso
Presente Urucum**

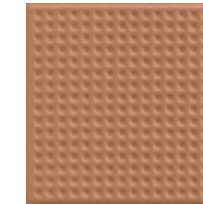

15x15 cm | 6"x6"
AC - Bla
WRC . WWS . WFA

**Cité Avesso
Presente Ibiúna**

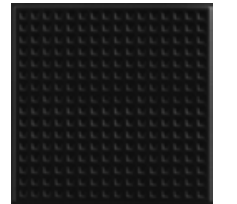

15x15 cm | 6"x6"
AC - Bla
WRC . WWS . WFA

**Cité Avesso
Passado Calcário**



15x15 cm | 6"x6"
AC - Bla
WRC . WWS . WFA

**Cité Avesso
Passado Orla**



15x15 cm | 6"x6"
AC - Bla
WRC . WWS . WFA

**Cité Avesso
Passado Bruma**

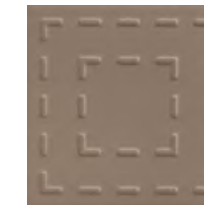

15x15 cm | 6"x6"
AC - Bla
WRC . WWS . WFA

**Cité Avesso
Passado Urucum**



15x15 cm | 6"x6"
AC - Bla
WRC . WWS . WFA

**Cité Avesso
Passado Ibiúna**



15x15 cm | 6"x6"
AC - Bla
WRC . WWS . WFA

SÉRIE ITÁ | COLEÇÃO MILO | CITÉ

Porcelanato | Porcelain Tile | Porcelanato



Cité Itá Ardósia Calcário



90x90 cm | 36"x36" [retificado]
 MA - COF II - Bla - FMC . FWI . WWS . WFA
 EXT - COF II - Bla - WWS . WFA . FMO

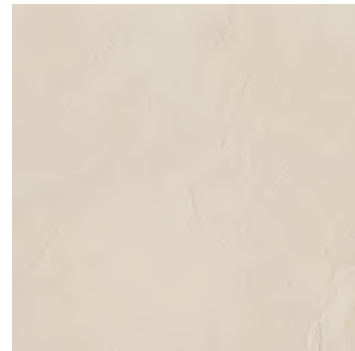

59x59 cm | 23"x23" [retificado]
 MA - COF II - Bla - FMC . FWI . WWS . WFA
 EXT - COF II - Bla - WWS . WFA . FMO

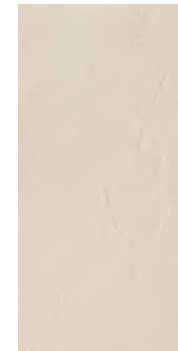

29,4x59 cm | 11,75" x 23,25"
 [retificado]
 MA - COF II - Bla
 FMC . FWI . WWS . WFA
 EXT - COF II - Bla
 WWS . WFA . FMO



29,4x29,4 cm | 11,5"x11,5"
 [retificado]
 MA - COF II - Bla
 FMC . FWI . WWS . WFA
 EXT - COF II - Bla
 WWS . WFA . FMO

Cité Itá Ardósia Orla

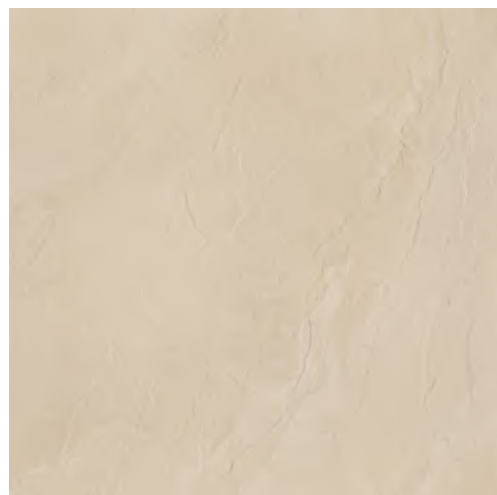

90x90 cm | 36"x36" [retificado]
 MA - COF II - Bla - FMC . FWI . WWS . WFA
 EXT - COF II - Bla - WWS . WFA . FMO



59x59 cm | 23"x23" [retificado]
 MA - COF II - Bla - FMC . FWI . WWS . WFA
 EXT - COF II - Bla - WWS . WFA . FMO

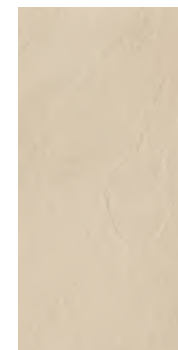

29,4x59 cm | 11,75" x 23,25"
 [retificado]
 MA - COF II - Bla
 FMC . FWI . WWS . WFA
 EXT - COF II - Bla
 WWS . WFA . FMO



29,4x29,4 cm | 11,5"x11,5"
 [retificado]
 MA - COF II - Bla
 FMC . FWI . WWS . WFA
 EXT - COF II - Bla
 WWS . WFA . FMO

FORMATOS MODULARES
 (Com juntas de 2mm)

60x60	29,4x59	29,4x29,4
		29,4x29,4



Piso e parede: Ardósia Orla MA 90x90cm

SÉRIE ITÁ | COLEÇÃO MILO | CITÉ

Porcelanato | Porcelain Tile | Porcelanato

GL V2 HD SC 2024 NEW

Cité Itá Ardósia Agave



90x90 cm | 36"x36" [retificado]
MA - COF II - Bla - FMC . FWI . WWS . WFA
EXT - COF II - Bla - WWS . WFA . FMO



59x59 cm | 23"x23" [retificado]
MA - COF II - Bla - FMC . FWI . WWS . WFA
EXT - COF II - Bla - WWS . WFA . FMO



29,4x59 cm | 11,75" x 23,25"
[retificado]
MA - COF II - Bla
FMC . FWI . WWS . WFA
EXT - COF II - Bla
WWS . WFA . FMO



29,4x29,4 cm | 11,5"x11,5"
[retificado]
MA - COF II - Bla
FMC . FWI . WWS . WFA
EXT - COF II - Bla
WWS . WFA . FMO

Cité Itá Ardósia Carbono



90x90 cm | 36"x36" [retificado]
MA - COF II - Bla - FMC . FWI . WWS . WFA
EXT - COF II - Bla - WWS . WFA . FMO

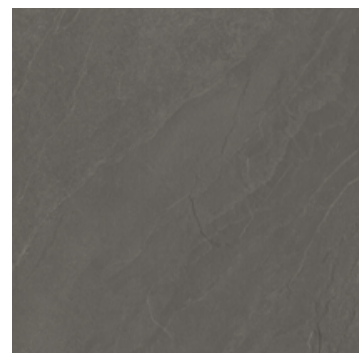

59x59 cm | 23"x23" [retificado]
MA - COF II - Bla - FMC . FWI . WWS . WFA
EXT - COF II - Bla - WWS . WFA . FMO



29,4x59 cm | 11,75" x 23,25"
[retificado]
MA - COF II - Bla
FMC . FWI . WWS . WFA
EXT - COF II - Bla
WWS . WFA . FMO



29,4x29,4 cm | 11,5"x11,5"
[retificado]
MA - COF II - Bla
FMC . FWI . WWS . WFA
EXT - COF II - Bla
WWS . WFA . FMO



Piso, parede, banheira: Cité Itá Ardósia Agave MA 29,4x59cm

60x60	29,4x59	29,4x29,4
		29,4x29,4

▪ F ▪
G ▪ ▪
▪ M F

relevo

Romper com os padrões, é questionar o óbvio. É observar que a beleza se manifesta no encontro de diferentes formatos e no dinamismo das modularidades. É olhar com uma nova perspectiva, a pluralidade de formas e sentimentos, em um mundo mais consciente do que é essencial. Assim, surge a coleção Relevo, cocriação com escritório de arquitetura FGMF. Uma experiência genuína do design contemporâneo e criativo.

Breaking standards is questioning the obvious. It is to observe that beauty is also in the encounter of different formats, shapes and in the dynamism of modular designs. It is looking with a new perspective, at the plurality of forms and feelings, in a world more aware of what is essential. That way the Relevo collection was created, designed in partnership with the FGMF architectural firm. A real experience of contemporary and creative design.

Romper con los estándares es cuestionar lo obvio. Es observar que la belleza se manifiesta en el encuentro de diferentes formatos y en el dinamismo de las modularidades. Es contemplar la pluralidad de formas y sensaciones desde una nueva perspectiva, en un mundo más consciente de lo esencial. Así se concibió la colección Relevo en colaboración con el estudio de arquitectura FGMF. Una auténtica experiencia de diseño contemporáneo y creativo.

ENTREVISTA



CONCEITO



· F ·
G · ·
· M F

eliane



SÉRIE RISCA | COLEÇÃO RELEVO | FGMF

Porcelanato | Porcelain Tile | Porcelanato

EXCLUSIVO LOJA ESPECIALIZADA GL HD V2 SC 2024 NEW

FGMF Risca Corda



60x120 cm | 24"x48" [retificado]
EXT - COF II - Bla - WWS . WFA . FMO



30x120 cm | 12"x48"
[retificado]
EXT - COF II - Bla
WWS . WFA . FMO



14,8x120 cm | 5"x47"
[retificado]
EXT - COF II - Bla
WWS . WFA . FMO



30x60 cm | 12"x24"
[retificado]
EXT - COF II - Bla
WWS . WFA . FMO



7,3x60 cm | 3"x24"
[retificado]
EXT - COF II - Bla
WWS . WFA . FMO

FGMF Risca Carbon



60x120 cm | 24"x48" [retificado]
EXT - COF II - Bla - WWS . WFA . FMO

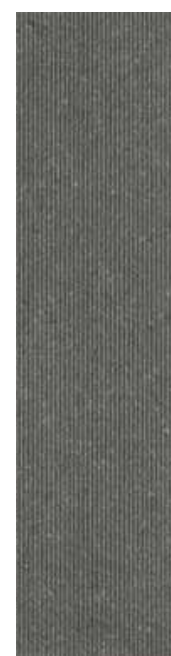

30x120 cm | 12"x48"
[retificado]
EXT - COF II - Bla
WWS . WFA . FMO



14,8x120 cm | 5"x47"
[retificado]
EXT - COF II - Bla
WWS . WFA . FMO

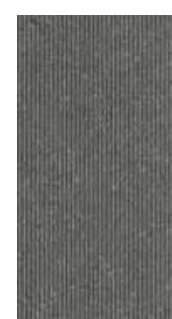

30x60 cm | 12"x24"
[retificado]
EXT - COF II - Bla
WWS . WFA . FMO



7,3x60 cm | 3"x24"
[retificado]
EXT - COF II - Bla
WWS . WFA . FMO



Parede: FGMF Risca Carbon NA 60x120 | Foto: @Tardelliwork | Produção: Debbie Apsan

SÉRIE RISCA | COLEÇÃO RELEVO | FGMF

Porcelanato | Porcelain Tile | Porcelanato

EXCLUSIVO LOJA ESPECIALIZADA GL HD V2 SC 2024 NEW

FGMF Risca Sisal



60x120 cm | 24"x48" [retificado]
EXT - COF II - Bla - WWS . WFA . FMO

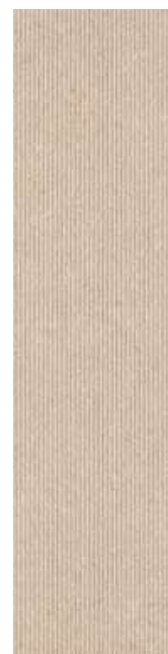

30x120 cm | 12"x48"
[retificado]
EXT - COF II - Bla
WWS . WFA . FMO



14,8x120 cm | 5"x47"
[retificado]
EXT - COF II - Bla
WWS . WFA . FMO



30x60 cm | 12"x24"
[retificado]
EXT - COF II - Bla
WWS . WFA . FMO



7,3x60 cm | 3"x24"
[retificado]
EXT - COF II - Bla
WWS . WFA . FMO

FGMF Risca Taipa

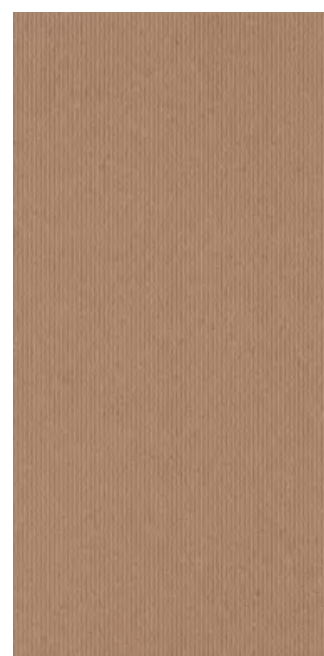

60x120 cm | 24"x48" [retificado]
EXT - COF II - Bla - WWS . WFA . FMO

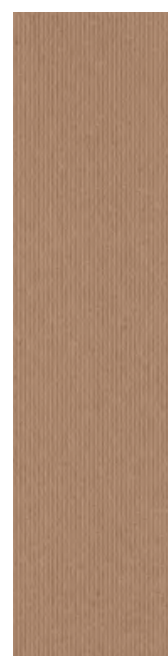

30x120 cm | 12"x48"
[retificado]
EXT - COF II - Bla
WWS . WFA . FMO



14,8x120 cm | 5"x47"
[retificado]
EXT - COF II - Bla
WWS . WFA . FMO

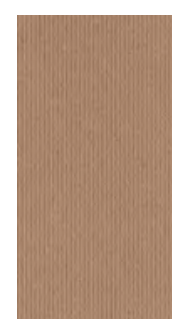

30x60 cm | 12"x24"
[retificado]
EXT - COF II - Bla
WWS . WFA . FMO



7,3x60 cm | 3"x24"
[retificado]
EXT - COF II - Bla
WWS . WFA . FMO

FORMATOS MODULARES
(Com juntas de 2mm)



SÉRIE RISCA | COLEÇÃO RELEVO | FGMF

Porcelanato | Porcelain Tile | Porcelanato

EXCLUSIVO LOJA ESPECIALIZADA GL HD V2 SC 2024 NEW

FGMF Risca Gris



60x120 cm | 24"x48" [retificado]
EXT - COF II - Bla - WWS . WFA . FMO



30x120 cm | 12"x48"
[retificado]
EXT - COF II - Bla
WWS . WFA . FMO



14,8x120 cm | 5"x47"
[retificado]
EXT - COF II - Bla
WWS . WFA . FMO



30x60 cm | 12"x24"
[retificado]
EXT - COF II - Bla
WWS . WFA . FMO



7,3x60 cm | 3"x24"
[retificado]
EXT - COF II - Bla
WWS . WFA . FMO

SÉRIE SÍLICA | COLEÇÃO RELEVO | FGMF

Porcelanato | Porcelain Tile | Porcelanato

EXCLUSIVO LOJA ESPECIALIZADA GL V2 SC 2024 NEW



FGMF Sílica Corda



120x120 cm | 48"x48" [retificado]
MA - COF II - Bla - FMC . FMC . FWI . WFA
EXT - COF II - Bla - FMO

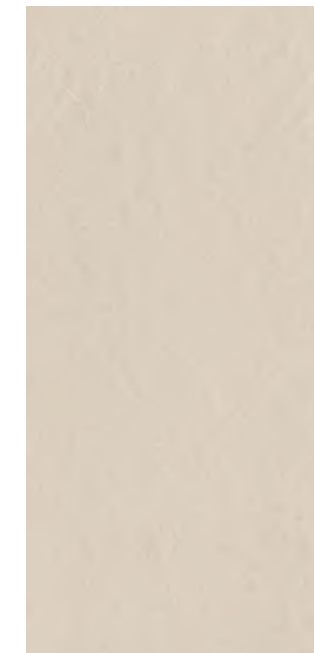

60x120 cm | 24"x48" [retificado]
MA - COF II - Bla - FMC . FMC . FWI . WFA
EXT - COF II - Bla - FMO



30x120 cm | 12"x48" [retificado]
MA - COF II - Bla
FMC . FMC . FWI . WFA



19,7x120 cm | 8"x47" [retificado]
MA - COF II - Bla
FMC . FMC . FWI . WFA



14,8x120 cm | 5"x47" [retificado]
MA - COF II - Bla
FMC . FMC . FWI . WFA

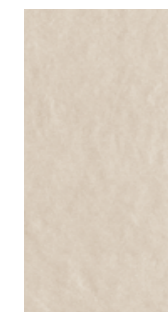

30x60 cm | 12"x24" [retificado]
MA - COF II - Bla
FMC . FMC . FWI . WFA



7,3x60 cm | 3"x24" [retificado]
MA - COF II - Bla
FMC . FMC . FWI . WFA

FORMATOS MODULARES
(Com juntas de 2mm)

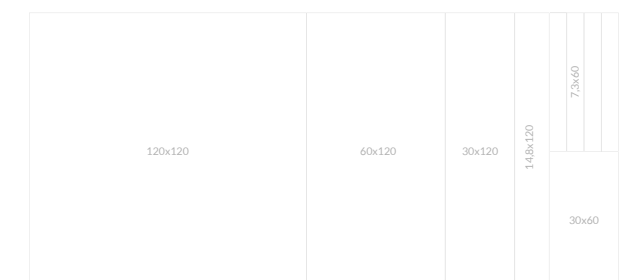

Piso: FGMF Sílica Sisal MA 60x120cm | Fachada: FGMF Sílica Corda MA 60x120cm, FGMF Risca Corda EXT 60x120cm

SÉRIE SÍLICA | COLEÇÃO RELEVO | FGMF

Porcelanato | Porcelain Tile | Porcelanato

EXCLUSIVO LOJA ESPECIALIZADA GL V2 SC 2024 NEW

FGMF Sílica Gris

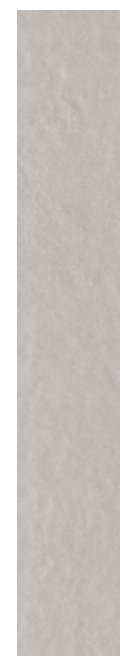
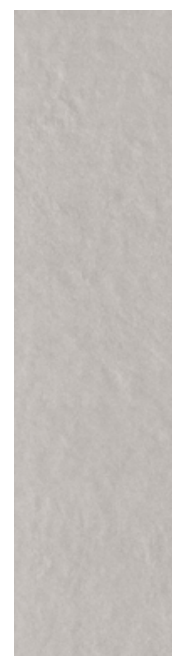

120x120 cm | 48"x48" [retificado]
MA - COF II - Bla - FMC . FMC . FWI . WFA
EXT - COF II - Bla - FMO

60x120 cm | 24"x48" [retificado]
MA - COF II - Bla - FMC . FMC . FWI . WFA
EXT - COF II - Bla - FMO

30x120 cm | 12"x48"
[retificado]
MA - COF II - Bla
FMC . FMC . FWI . WFA

19,7x120 cm | 8"x47"
[retificado]
MA - COF II - Bla
FMC . FMC . FWI . WFA

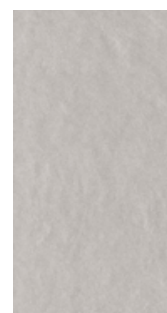

14,8x120 cm | 5"x47"
[retificado]
MA - COF II - Bla
FMC . FMC . FWI . WFA

30x60 cm | 12"x24"
[retificado]
MA - COF II - Bla
FMC . FMC . FWI . WFA

7,3x60 cm | 3"x24"
[retificado]
MA - COF II - Bla
FMC . FMC . FWI . WFA

FORMATOS MODULARES (Com juntas de 2mm)

120x120	60x120	30x120	14,8x120	7,3x60	30x60
---------	--------	--------	----------	--------	-------







Piso e parede: FGMF Sílica Gris EXT 60x120cm, FGMF Sílica Gris MA 60x120cm, FGMF Sílica Carbon MA 60x120cm

SÉRIE SÍLICA | COLEÇÃO RELEVO | FGMF



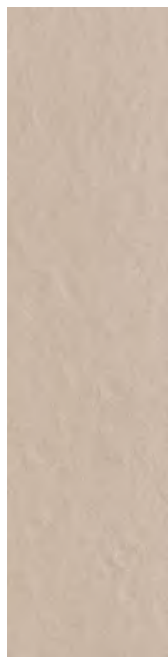



Porcelanato | Porcelain Tile | Porcelanato

EXCLUSIVO LOJA ESPECIALIZADA GL V2 SC 2024 NEW

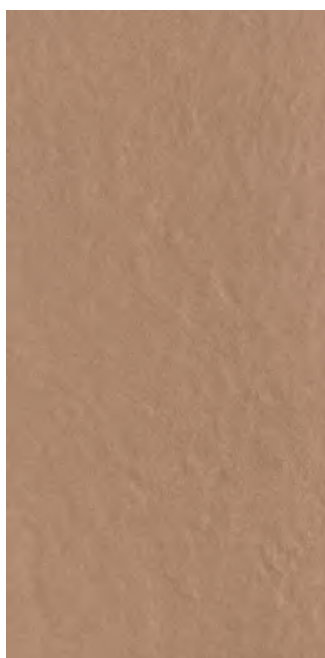
FGMF Sílica Sisal

					
60x120 cm 24"x48" [retificado] MA - COF II - Bla - FMC . FMC . FWI . WFA EXT - COF II - Bla - FMO	30x120 cm 12"x48" [retificado] MA - COF II - Bla FMC . FMC . FWI . WFA	19,7x120 cm 8"x47" [retificado] MA - COF II - Bla FMC . FMC . FWI . WFA	14,8x120 cm 5"x47" [retificado] MA - COF II - Bla FMC . FMC . FWI . WFA	30x60 cm 12"x24" [retificado] MA - COF II - Bla FMC . FMC . FWI . WFA	7,3x60 cm 3"x24" [retificado] MA - COF II - Bla FMC . FMC . FWI . WFA

FGMF Sílica Taipa







					
60x120 cm 24"x48" [retificado] MA - COF II - Bla - FMC . FMC . FWI . WFA EXT - COF II - Bla - FMO	30x120 cm 12"x48" [retificado] MA - COF II - Bla FMC . FMC . FWI . WFA	19,7x120 cm 8"x47" [retificado] MA - COF II - Bla FMC . FMC . FWI . WFA	14,8x120 cm 5"x47" [retificado] MA - COF II - Bla FMC . FMC . FWI . WFA	30x60 cm 12"x24" [retificado] MA - COF II - Bla FMC . FMC . FWI . WFA	7,3x60 cm 3"x24" [retificado] MA - COF II - Bla FMC . FMC . FWI . WFA

SÉRIE SÍLICA | COLEÇÃO RELEVO | FGMF

Porcelanato | Porcelain Tile | Porcelanato

EXCLUSIVO LOJA ESPECIALIZADA GL V2 SC 2024 NEW

FGMF Sílica Carbon

					
60x120 cm 24"x48" [retificado] MA - COF II - Bla - FMC . FMC . FWI . WFA EXT - COF II - Bla - FMO	30x120 cm 12"x48" [retificado] MA - COF II - Bla FMC . FMC . FWI . WFA	19,7x120 cm 8"x47" [retificado] MA - COF II - Bla FMC . FMC . FWI . WFA	14,8x120 cm 5"x47" [retificado] MA - COF II - Bla FMC . FMC . FWI . WFA	30x60 cm 12"x24" [retificado] MA - COF II - Bla FMC . FMC . FWI . WFA	7,3x60 cm 3"x24" [retificado] MA - COF II - Bla FMC . FMC . FWI . WFA

FORMATOS MODULARES
(Com juntas de 2mm)

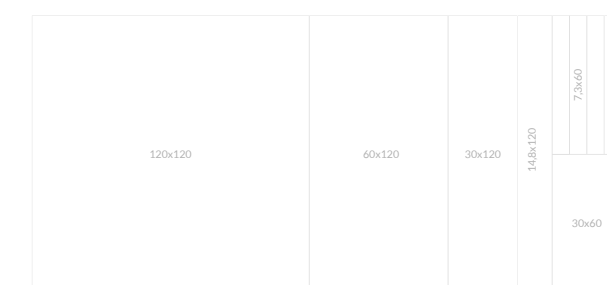

eliane

SYNTHESIS...

Já é amanhã? O hoje nem bem chegou e ansiamos por viver outro dia, outra agenda, outra chance. Ou é só a pressa de sempre? No conflito diário entre o excesso de passado e planos para o futuro perdeu-se o encanto pelo agora, pelo essencial, pelo atemporal. Saturados por um tempo que já foi ou ainda virá, damos importância demais ao que não nos tem. E se transformássemos as perguntas? Que tal contemplar-se mais? Que tal contentar-se mais? Sintetizar o tempo, como pegar o hoje e o amanhã em cada mão e bater palmas. Deixar o excesso de outras épocas e aplaudir o agora, celebrar esse instante. Mas como? Abra espaços na casa, na mente, na alma. Aceite sem reservas. Vá adiante. Busque novos significados. Encontre saídas. Deixe o novo entrar.

Is it tomorrow already? Today has barely arrived and we long to live another day, another agenda, another chance. Or is it just the usual rush? In the daily conflict between excess of past and plans for the future, the appreciation for the moment, for the essential, for timelessness, has been lost. Saturated by a time that has already passed or that is yet to come, we give too much importance to what does not yet exist. What if we change the questions? How about contemplating yourself more? How about being more content? Synthesizing time, like taking today and tomorrow in each hand and clapping. Leaving the excess of other times and applauding the "now", celebrating this moment. But how? Open spaces in your house, in your mind, in your soul. Accept without reservation. Go ahead. Seek new meanings. Find solutions. Let the "new" get in.

¿Ya es mañana? Ni siquiera ha llegado el día de hoy y anhelamos vivir otro día, otra agenda, otra oportunidad. ¿O sólo son las prisas de siempre? En el conflicto cotidiano entre el exceso de pasado y los planes de futuro, hemos perdido el encanto del ahora, de lo esencial, de lo intemporal. Saturados por un tiempo que ya ha pasado o que está por venir, damos demasiada importancia a lo que no tenemos. ¿Y si transformamos las preguntas? ¿Qué tal si contemplamos más? ¿Y si nos contentáramos más? Sintetizar el tiempo, como coger hoy y mañana en cada mano y aplaudir. Desprendernos del exceso de otros tiempos y aplaudir el ahora, celebrar este instante. ¿Pero cómo? Haz espacio en tu casa, en tu mente, en tu alma. Acepta sin reservas. Sigue adelante. Busca nuevos significados. Encuentra salidas. Deja que entre lo nuevo.



SYNTHESIS



Sensação de amplitude

Formatos incríveis e surpreendentes. As placas de porcelanato XL ou 'Extra Large' atingem até 120x240cm e apresentam novas possibilidades de aplicação dos revestimentos. Mobiliário, bancadas e diferentes ambientes ganham os mais variados desenhos reproduzidos em superfícies cerâmicas.

Infinite - XL Porcelain - Feeling of spaciousness

Incredible and amazing XL shapes. Infinite (as in XL or "extra large") porcelain tiles reach up to 47"x94" and present new possibilities of applications. Furnishings, countertops, and different environments gain a variety of designs reproduced on ceramic surfaces.

Infinite - XL Porcelain - Sensación de amplitud

Formatos increíbles y sorprendentes. Las placas de porcelanato XL o 'Extra Large' alcanzan hasta 120x240cm y presentan nuevas posibilidades de aplicación de los revestimientos. Mobiliario, mesas de trabajo y diferentes ambientes ganan los más variados diseños reproducidos en superficies cerámicas.

SÉRIE ACERVO

Porcelanato | Porcelain Tile | Porcelanato

GL HD V2 SC

Nuvola Off White

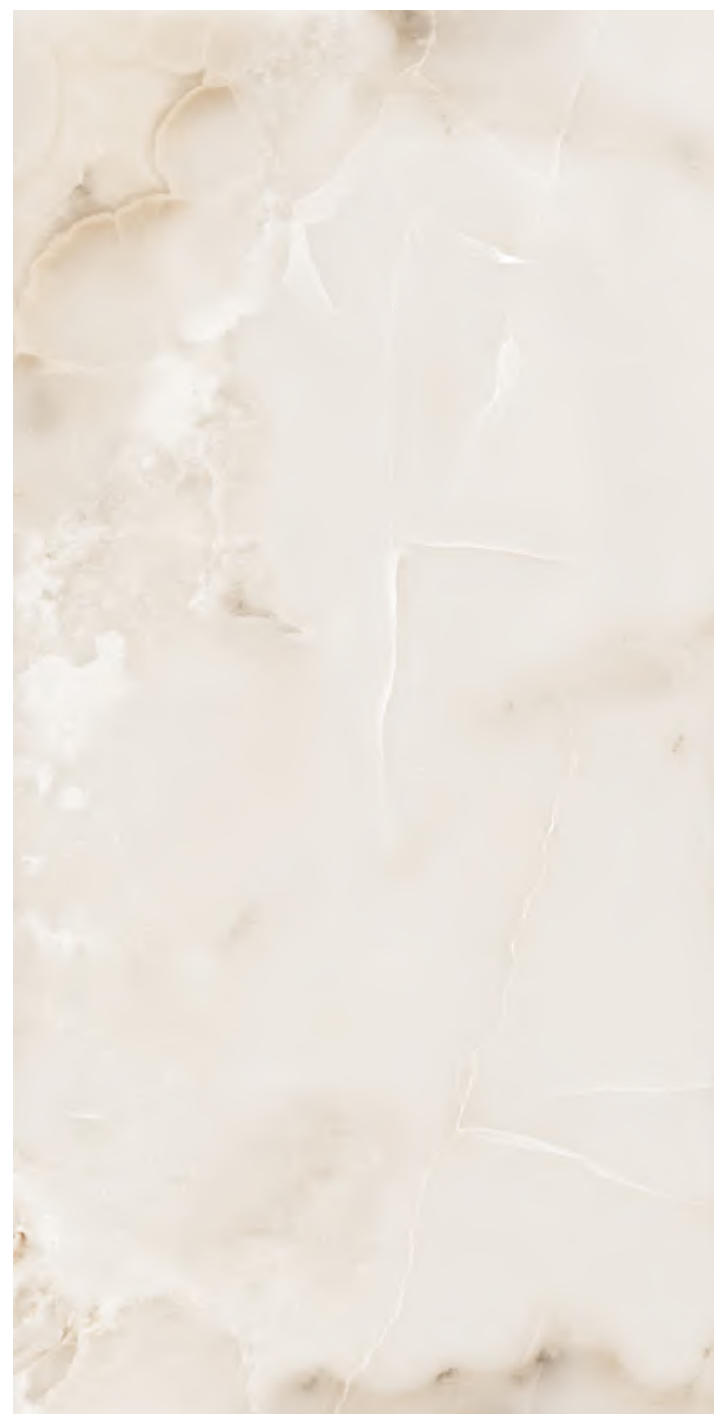

120x240 cm | 47"x94" [retificado]
PO - COF1 - FLC.WFA

Unique Branco



120x240 cm | 47"x94" [retificado]
PO - COF1 - FLC.WFA



Piso: Nuvola Off White PO 120x240cm

SÉRIE ACERVO

Porcelanato | Porcelain Tile | Porcelanato

GL HD V2 SC

Apuan Cinza



120x240 cm | 47"x94" [retificado]
AC - COF1 - FLC - WFA



Parede: Apuan Cinza AC 120x240cm | Piso vinílico Eliane Floor: Boulevard Portland 60x60cm



SÉRIE ACERVO

Porcelanato | Porcelain Tile | Porcelanato

GL HD V3 SC

Bianco Oro



120x240 cm | 47"x94" [retificado]
80x160 cm | 32"x63" [retificado]
PO - COF I - FLC . WFA

Marmo Brown

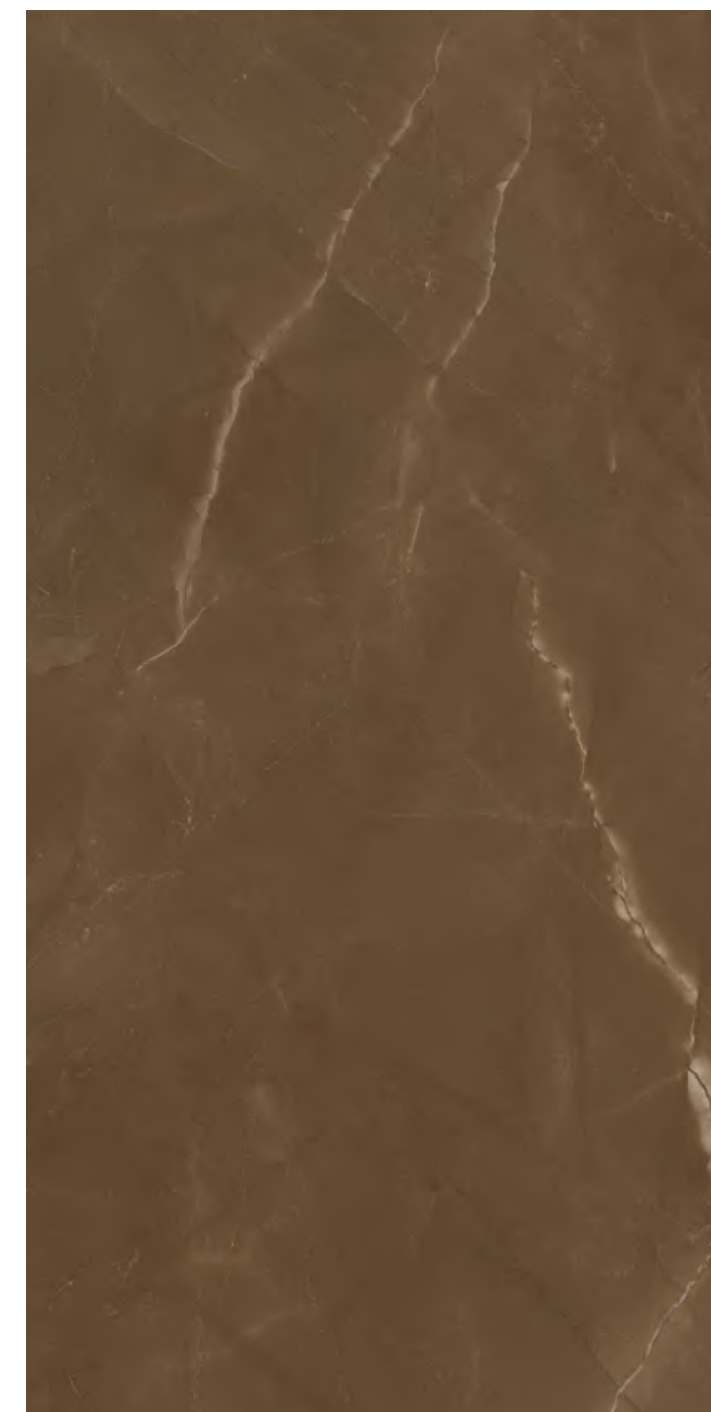

120x240 cm | 47"x94" [retificado]
PO - COF I - FLC . WFA

SÉRIE ACERVO

Porcelanato | Porcelain Tile | Porcelanato



Antracite



120x240 cm | 47"x94" [retificado]
AC - COF I - FLC . WFA

Asfalto



120x240 cm | 47"x94" [retificado]
AC - COF I - FLC . WFA

SÉRIE ACERVO

Porcelanato | Porcelain Tile | Porcelanato



Ônix Grafite



120x240 cm | 47"x94" [retificado]
PO - COF I - FLC . WFA

SÉRIE ACERVO

Porcelanato | Porcelain Tile | Porcelanato

GL HD V2 SC

Marmo Branco



120x240 cm | 47"x94" [retificado]
80x160 cm | 32"x63" [retificado]
PO - COF1 - FLC . WFA



Piso e parede: Marmo Branco PO 120x240cm | Projeto: Renata Marques | Foto: Yuri Panichi



Bancada: Marmo Gris PO 120x240cm | Projeto: Reginato e Silva | Foto: Conrado Freitag

SÉRIE ACERVO

Porcelanato | Porcelain Tile | Porcelanato

GL HD V2 SC

Marmo Gris



120x240 cm | 47"x94" [retificado]
80x160 cm | 32"x63" [retificado]
PO - COF I - FLC.WFA



Rodapé | Skirting | Zócalo

14,5x120 cm | 6"x47"
Sob consulta | On request | Bajo consulta

A união entre o design e a tecnologia

Os porcelanatos Tecxtone se destacam pela durabilidade e altíssima resistência. São peças perfeitas para áreas de grande tráfego, que exigem um desempenho maior. A cor única em toda peça faz com que Tecxtone seja a escolha certa para revestir pisos e paredes. Pode ser usado também em porcelanataria com detalhes e acabamentos especiais. A tecnologia une sofisticação e inteligência, garantindo revestimentos conscientes, sustentáveis, como também resistentes às manchas, ácidos e variação de temperaturas. Tecxtone possui nanotecnologia de impermeabilização que preserva a superfície da peça.

Tecxtone - The merge between design and technology

Tecxtone porcelain tiles stand out for their durability and high resistance. They are perfect for high-traffic areas that require greater performance. The unique color in each tile makes Tecxtone the right choice for covering floors and walls. They can also be used in porcelain with special details and finishes. This technology combines sophistication and intelligence, ensuring sustainable tiles that are also resistant to stains, acids and temperature variations. Tecxtone has nano waterproofing technology that preserves the surface of the pieces.

Tecxtone - La unión entre el diseño y la tecnología

Los porcelanatos Tecxtone destacan por su durabilidad y altísima resistencia. Son perfectas para áreas de alto tráfico que requieren un mayor rendimiento. El color único en toda la pieza hace de Tecxtone la elección correcta para revestir pisos y paredes. También se puede utilizar en porcelanato con detalles y acabados especiales. La tecnología combina sofisticación e inteligencia, garantizando revestimientos conscientes, sostenibles y resistentes a manchas, ácidos y variaciones de temperatura. Tecxtone tiene nanotecnología impermeabilizante que preserva la superficie de la pieza.



SÉRIE OÁSIS

Tecxtone

UGL V2 SC

Vondel Marfim



19,7x120 cm | 8"x47" [retificado]
NA - COF II - FHC . FWI . WFA
EXT - COF II - FHO

Park Camel



19,7x120 cm | 8"x47" [retificado]
NA - COF II - FHC . FWI . WFA
EXT - COF II - FHO





Sílex Branco NA 60x120cm Sílex Cinza NA 60x120cm



Rodapé | Skirting | Zócalo

14,5x90 cm | 6"x36" • 14,5x120 cm | 6"x48" • 9,5x90 cm | 4"x36"
 Sob consulta | On request | Bajo consulta

SÉRIE SÍLEX

Tecxtone



Sílex Branco



60x120 cm | 24"x48" [retificado]
 PO - COF I - FHC . WFA
 NA - COF II - FHC . FWI . WRC . WFA

Sílex Branco



90x90 cm | 36"x36" [retificado]
 PO - COF I - FHC . WFA
 NA - COF II - FHC . FWI . WRC . WFA



Sílex Cinza



60x120 cm | 24"x48" [retificado]
 PO - COF I - FHC . WFA
 NA - COF II - FHC . FWI . WRC . WFA

Sílex Cinza

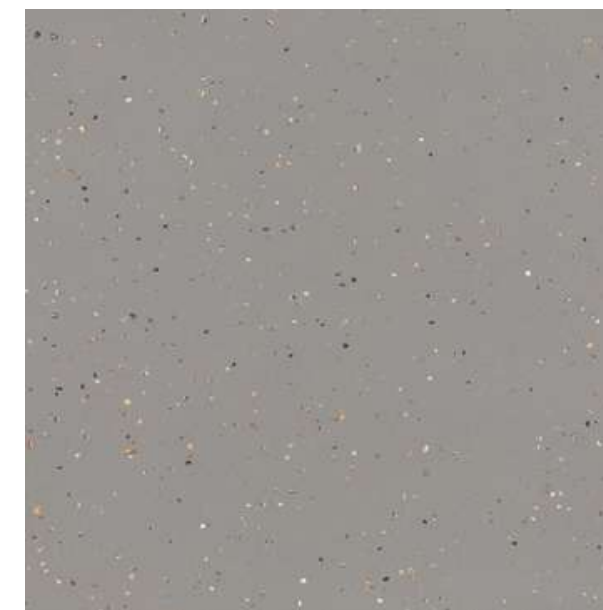

90x90 cm | 36"x36" [retificado]
 PO - COF I - FHC . WFA
 NA - COF II - FHC . FWI . WRC . WFA

SÉRIE SÍLEX

Tecxtone



Sílex Veggio



60x120 cm | 24"x48" [retificado]
PO - COF I - FHC . WFA
NA - COF II - FHC . FWI . WRC . WFA

Sílex Veggio

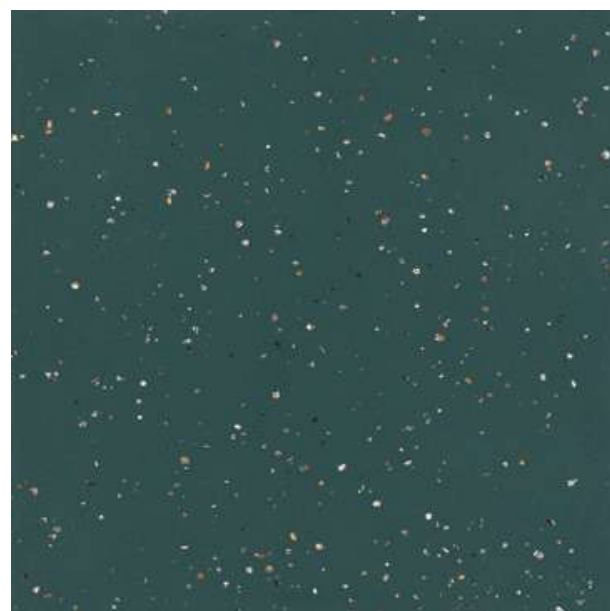

90x90 cm | 36"x36" [retificado]
PO - COF I - FHC . WFA
NA - COF II - FHC . FWI . WRC . WFA

Sílex Preto



60x120 cm | 24"x48" [retificado]
PO - COF I - FHC . WFA
NA - COF II - FHC . FWI . WRC . WFA

Sílex Preto



90x90 cm | 36"x36" [retificado]
PO - COF I - FHC . WFA
NA - COF II - FHC . FWI . WRC . WFA



Bancada: Sílex Cinza NA 90x90cm | Parede: Sílex Veggio NA 90x90cm | Foto: @Tardellwork | Produção: Debbie Apsan

SÉRIE MICRON

Tecxtone

UGL V1 SC

Micron Branco



80x80 cm | 32"x32" [retificado]
60x60 cm | 24"x24" [retificado]
NA - COF II - FHC . FWI . WFA
PO - COF I - FHC . WFA
No-Slip - COF II - FHO

Micron Zinco



80x80 cm | 32"x32" [retificado]
60x60 cm | 24"x24" [retificado]
NA - COF II - FHC . FWI . WFA
PO - COF I - FHC . WFA
No-Slip - COF II - FHO

Micron Cinza

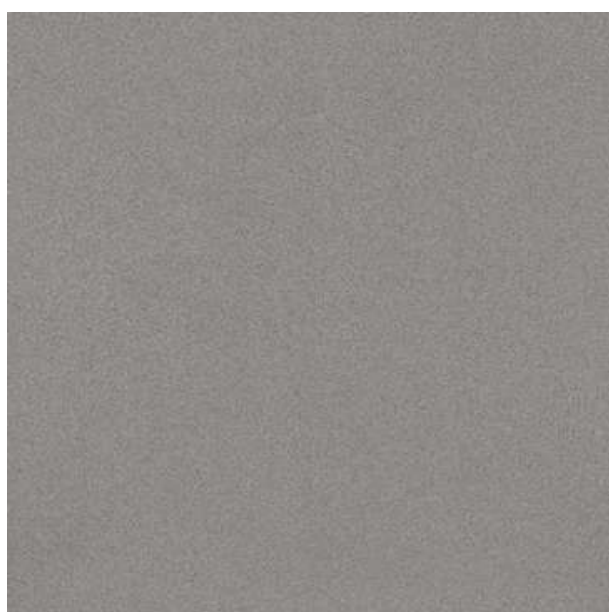

80x80 cm | 32"x32" [retificado]
60x60 cm | 24"x24" [retificado]
NA - COF II - FHC . FWI . WFA
PO - COF I - FHC . WFA
No-Slip - COF II - FHO

V1

Micron Preto

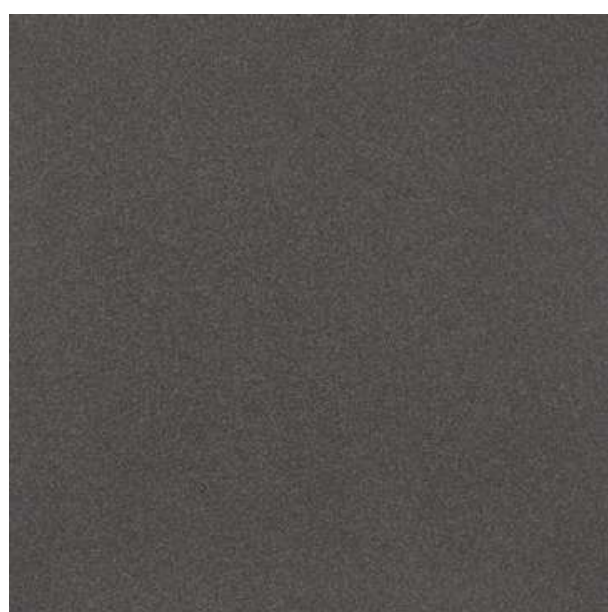

80x80 cm | 32"x32" [retificado]
60x60 cm | 24"x24" [retificado]
NA - COF II - FHC . FWI . WFA
PO - COF I - FHC . WFA
No-Slip - COF II - FHO



Rodapé | Skirting | Zócalo

14,5x80 cm | 6"x32" • 14,5x60 cm | 6"x24"
Sob consulta | On request | Bajo consulta

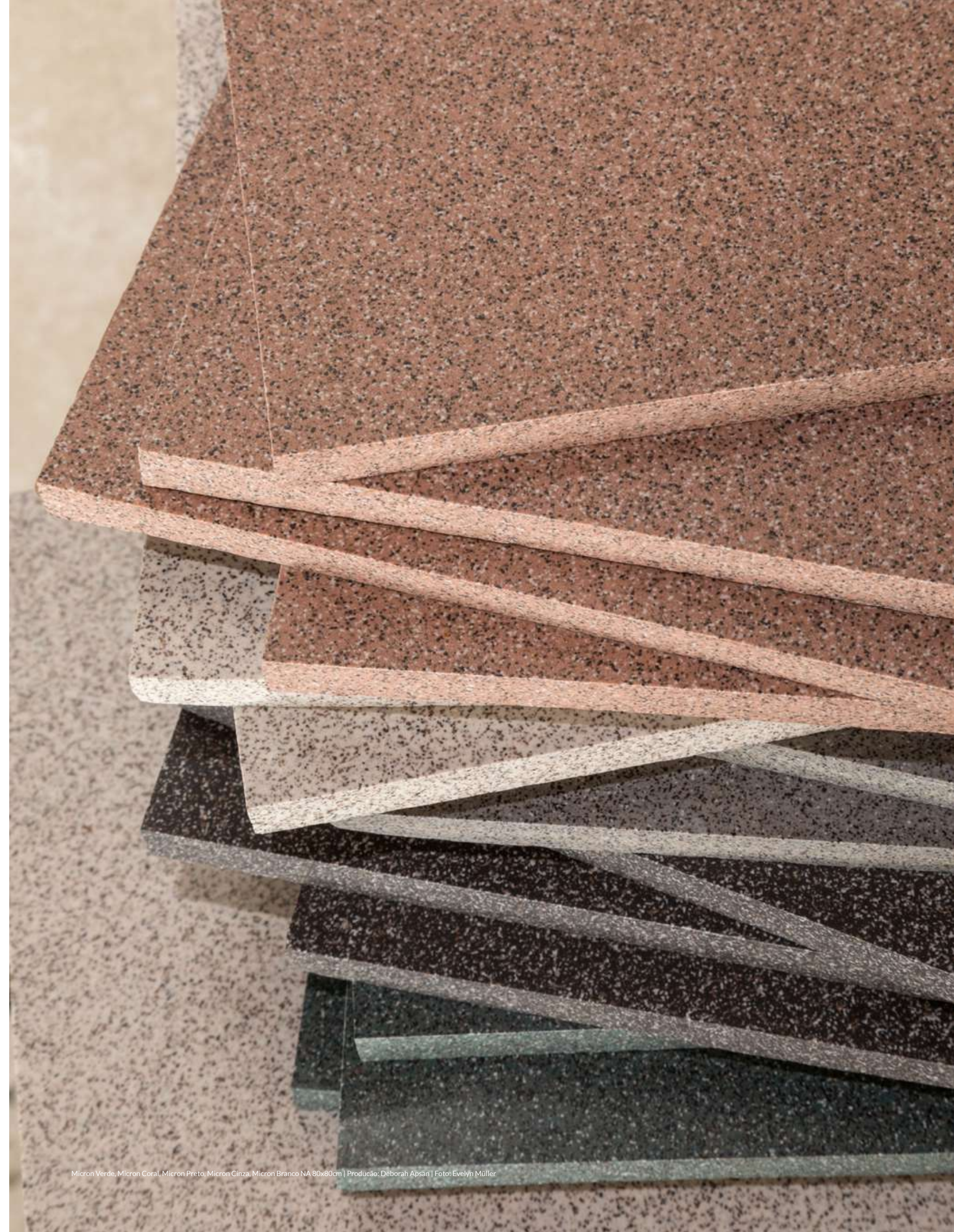

Micron Verde, Micron Coral, Micron Preto, Micron Cinza, Micron Branco NA 80x80cm | Produção: Deborah Apsari | Foto: Evelyn Müller

SÉRIE MICRON

Tecxtone

UGL V1 SC

Micron Bege

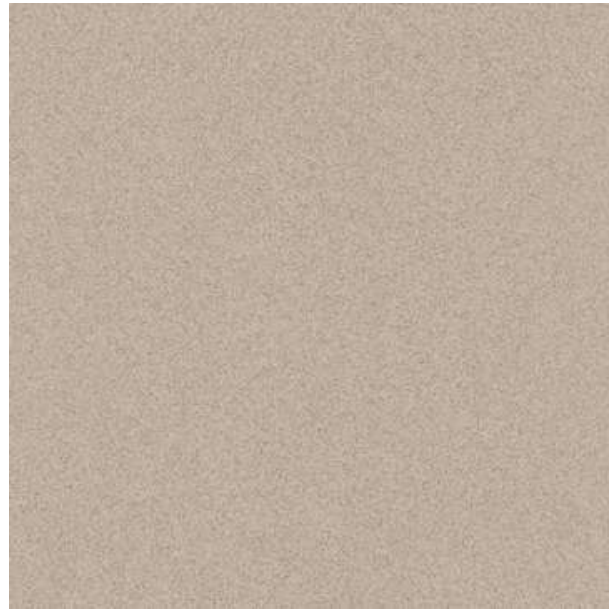

80x80 cm | 32"x32" [retificado]
60x60 cm | 24"x24" [retificado]
NA - COF II - FHC . FWI . WFA
PO - COF I - FHC . WFA
No-Slip - COF II - FHO

Micron Coral



80x80 cm | 32"x32" [retificado]
60x60 cm | 24"x24" [retificado]
NA - COF II - FHC . FWI . WFA
PO - COF I - FHC . WFA
No-Slip - COF II - FHO

Micron Verde

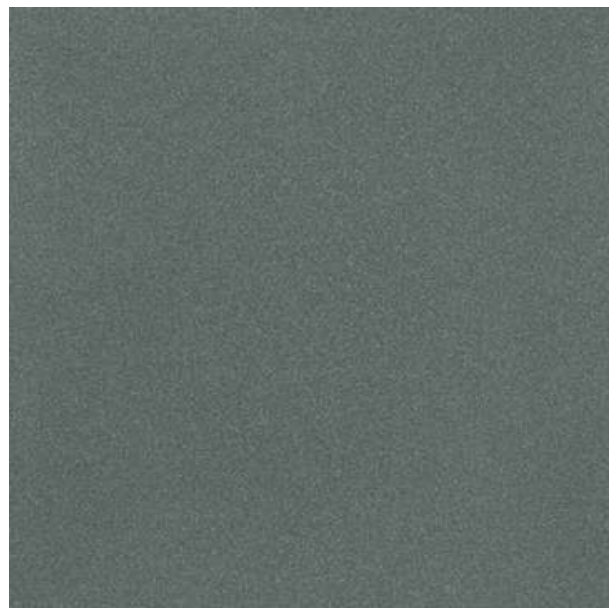

80x80 cm | 32"x32" [retificado]
60x60 cm | 24"x24" [retificado]
NA - COF II - FHC . FWI . WFA
PO - COF I - FHC . WFA
No-Slip - COF II - FHO

Micron Cosmic



80x80 cm | 32"x32" [retificado]
60x60 cm | 24"x24" [retificado]
NA - COF II - FHC . FWI . WFA
PO - COF I - FHC . WFA
No-Slip - COF II - FHO



Bancada: Micron Cosmic PO 80x80cm | Parede: Micron Cosmic NA 80x80cm | Foto Evelyn Muller Projeto FGMF Arquitetos

SÉRIE MICRON

Tecxtone

UGL V1 SC

Micron Zinco Cove Base



10x50 cm | 4"x20" [retificado]
RA - COF II - FHC . FWI . WFA

Micron Bege Cove Base



10x50 cm | 4"x20" [retificado]
RA - COF II - FHC . FWI . WFA

Micron Zinco Ângulo Externo



4x10 cm | 1.7"x4" [retificado]
RA - COF II - FHC . FWI . WFA

Micron Bege Ângulo Externo



4x10 cm | 1.7"x4" [retificado]
RA - COF II - FHC . FWI . WFA

Micron Zinco Ângulo Interno



4x10 cm | 1.7"x4" [retificado]
RA - COF II - FHC . FWI . WFA

Micron Bege Ângulo Interno



4x10 cm | 1.7"x4" [retificado]
RA - COF II - FHC . FWI . WFA



Micron Bege Ra Cove Base 10x50cm, Micron Bege Ra Ang Int 4x10cm | Foto: Talto Estúdio

SÉRIE STREET

Tecxtone

UGL HD V2 SC

State Cement



90x90 cm | 36"x36" [retificado]
NA - COF II - FHC . FWI . WFA
EXT - COF II - FHO

Platno Concreto

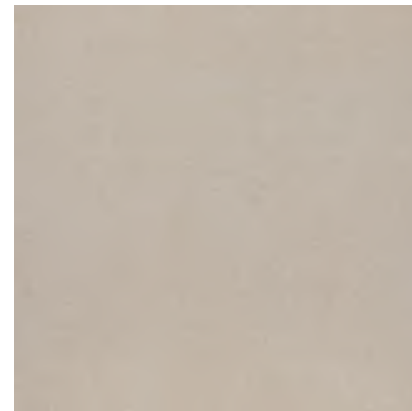

60x60 cm | 24"x24" [retificado]
NA - COF II - FHC . FWI . WFA



Piso: State Cement EXT 90x90cm



Rodapé | Skirting | Zócalo

9,5x60 cm | 4"x24" • 14,5x90 cm | 6"x36" • 14,5x60 cm | 6"x24"
Sob consulta | On request | Bajo consulta



Beleza e diversidade

Protagonista da maioria dos projetos, os porcelanatos garantem beleza estética, alta resistência, qualidade, durabilidade e diversidade de cores e formatos. Além disso, esses revestimentos oferecem versatilidade, permitindo criações extraordinárias. Seja nos acabamentos acetinado, polido ou mate, a tecnologia de alta definição imprime perfeitamente a reprodução de materiais naturais.

Porcelain - Beauty and diversity

Leading figure in most projects, porcelain tiles guarantee beauty, high resistance, quality, durability and diversity of colors and shapes. Furthermore, these pieces offer versatility, allowing for extraordinary creations. Whether in satin, polished, matte or slip-resistant finishes, high-definition technology enables a perfect printing, reproducing natural materials.

Porcelanato - Belleza y diversidad

Protagonista de la mayoría de los proyectos, los porcelanatos garantizan belleza estética, alta resistencia, calidad, durabilidad y diversidad de colores y formatos. Además, ofrecen versatilidad, permitiendo creaciones extraordinarias. Ya sea en acabados satinados, pulidos, mates o resistente al resbalo, la tecnología de alta definición imprime perfectamente la reproducción de los materiales naturales.

PORCELANATO

SÉRIE KHALI

Porcelanato | Porcelain Tile | Porcelanato

GL HD V2 SC

Khali Off White



Khali Off White



Khali Off White

EXCLUSIVO
black



120x120cm | 48"x48" [retificado]
100x100cm | 39"x39" [retificado] **BA** **SC** **PB**
90x90 cm | 36"x36" [retificado]
60x60 cm | 24"x24" [retificado] **bold** **BA** **SC**
59x59 cm | 23"x23" [retificado] **BA** **SC**
PO - COF I - Bla - FLC . WFA **BA**
AC - COF II - Bla - FMC . FWI . WFA
EXT - COF II Bla - FMO **BA**

60x120cm | 24"x48" [retificado]
PO - COF I - Bla - FLC . WFA **BA** **SC** **PB**
AC - COF II - Bla - FMC . FWI . WFA **BA**
EXT - COF II Bla - FMO **BA**

84x84 cm | 34"x34" [retificado]
PO - COF I - Bla - FLC . WFA **BA**
AC - COF II - Bla - FMC . FWI . WFA **BA** **SC**
EXT - COF II Bla - FMO **BA**

Khali Off White



Khali Off White



Khali Off White

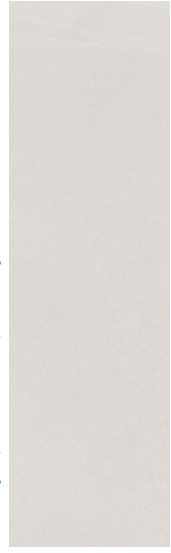

Azulejo | Wall Tile | Azulejo

Khali Off White



5x40 cm | 2"x16" [retificado]
MA - COF II - Bla
FLC . FWI . WWS . WFA
V2

Khali Hex Plisse Off White



18x20,8 cm | 7"x8" [retificado]
MA - COF II - Bla
FLC . FWI . WWS . WFA
V2

Borda Khali Off White

40x120 cm | 16" x 47" [retificado]
30x90 cm | 12" x 36" [retificado]
EXT - COF II - Bla - FMO



29,7x120cm | 12"x47" [retificado]
AC - COF II - Bla
FMC . FWI . WFA

19x90 cm | 7"x35" [retificado]
AC - COF II - Bla
FMC . FWI . WFA
EXT - COF II - FMO
BA

30x90 cm | 12"x36" [retificado]
MA - BIII - WRC
2024 NEW



Piso: Khali Off White AC 60x120cm | Parede: Khali Zen Off White MA 10x40cm | Bancada: Silex Branco PO 60x120cm

SÉRIE KHALI

Porcelanato | Porcelain Tile | Porcelanato

GL HD V2 SC

Khali Marfim



120x120cm | 48"x48" [retificado]
 100x100cm | 39"x39" [retificado] **NEW** **PB**
 90x90cm | 36"x36" [retificado]
 60x60cm | 24"x24" [retificado] **[bold]** **BA** **SC**
 59x59cm | 23"x23" [retificado] **BA** **SC**
 PO - COF I - Bla - FLC . WFA **NEW**
 AC - COF II - Bla - FMC . FWI . WFA
 EXT - COF II Bla - FMO

Khali Marfim



60x120cm | 24"x48" [retificado]
 PO - COF I - Bla - FLC . WFA **BA** **SC**
 AC - COF II - Bla - FMC . FWI . WFA **BA**
 EXT - COF II Bla - FMO **BA**

Khali Marfim

EXCLUSIVO
black



84x84cm | 34"x34" [retificado]
 PO - COF I - Bla - FLC . WFA **NEW**
 AC - COF II - Bla - FMC . FWI . WFA **BA** **SC**
 EXT - COF II Bla - FMO **BA**

Khali Marfim



29,7x120cm | 12"x47" [retificado]
 AC - COF II - Bla
 FMC . FWI . WFA

Khali Marfim



19x90cm | 7"x35" [retificado]
 AC - COF II - Bla
 FMC . FWI . WFA
 EXT - COF II - FMO
BA

Khali Marfim



Azulejo | Wall Tile | Azulejo

30x90cm | 12"x36" [retificado]
 MA - BIII - WRC
2024 NEW

Khali Marfim



5x40cm | 2"x16" [retificado]
 MA - COF II - Bla
 FLC . FWI . WWS . WFA
V2

Khali Hex Plisse Marfim



18x20,8cm | 7"x8" [retificado]
 MA - COF II - Bla
 FLC . FWI . WWS . WFA
V2

Borda Khali Marfim

40x120cm | 16" x 47" [retificado]
 30x90cm | 12" x 36" [retificado]
 EXT - COF II - Bla - FMO



Piso: Khali Marfim PO 60x120cm | Pared: noo Oro PO 120X240cm

SÉRIE KHALI

Porcelanato | Porcelain Tile | Porcelanato

GL HD V2 SC

Khali Greige



120x120cm | 48"x48" [retificado]
 100x100cm | 39"x39" [retificado] **BA** **PB**
 90x90 cm | 36"x36" [retificado]
 60x60 cm | 24"x24" [retificado] **BA** **SC**
 59x59 cm | 23"x23" [retificado] **BA** **SC**
 PO - COF I - Bla - FLC . WFA **BA**
 AC - COF II - Bla - FMC . FWI . WFA
 EXT - COF II - Bla - FMO

Khali Greige



60x120cm | 24"x48" [retificado]
 PO - COF I - Bla - FLC . WFA **BA** **SC**
 AC - COF II - Bla - FMC . FWI . WFA **BA**
 EXT - COF II - Bla - FMO **BA**

Khali Greige



29.7x120cm | 12"x47"
 [retificado]
 AC - COF II - Bla
 FMC . FWI . WFA

Khali Greige

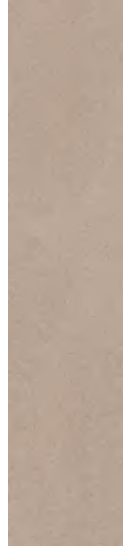

19x90 cm | 7"x35"
 [retificado]
 AC - COF II - Bla
 FMC . FWI . WFA
 EXT - COF II - FMO
BA

Khali Greige



5x40 cm | 2"x16"
 [retificado]
 MA - COF II - Bla
 FLC . FWI . WWS . WFA
V2

Khali Hex Plisse Greige



18x20,8 cm | 7"x8"
 [retificado]
 MA - COF II - Bla
 FLC . FWI . WWS . WFA
V2

Borda Khali Marfim



40x120 cm | 16" x 47" [retificado]
 30x90 cm | 12" x 36" [retificado]
 EXT - COF II - Bla - FMO



Piso: Khali Greige EXT 120x120cm | Parede: Khali Greige AC 120x120cm

SÉRIE KHALI

Porcelanato | Porcelain Tile | Porcelanato

GL HD V2 SC

Khali Gris



120x120cm | 48"x48"[retificado]
 100x100cm | 39"x39" [retificado] **SC** **PE**
 90x90 cm | 36"x36" [retificado]
 60x60 cm | 24"x24" [retificado] **[bold]** **BA** **SC**
 59x59 cm | 23"x23" [retificado] **BA** **SC**
 PO - COF I - Bla - FLC . WFA **SC**
 AC - COF II - Bla - FMC . FWI . WFA
 EXT - COF II Bla - FMO

Khali Gris



60x120cm | 24"x48"[retificado]
 PO - COF I - Bla - FLC . WFA **BA** **SC**
 AC - COF II - Bla - FMC . FWI . WFA **BA**
 EXT - COF II Bla - FMO **BA**

Khali Gris



29,7x120cm | 12"x47"
 [retificado]
 AC - COF II - Bla
 FMC . FWI . WFA

Khali Gris



19x90 cm | 7"x35"
 [retificado]
 AC - COF II - Bla
 FMC . FWI . WFA
 EXT - COF II - FMO
BA

Khali Gris



5x40 cm | 2"x16"
 [retificado]
 MA - COF II - Bla
 FLC . FWI . WWVS . WFA
V2

**Khali Hex Plisse
 Gris**



18x20,8 cm | 7"x8"
 [retificado]
 MA - COF II - Bla
 FLC . FWI . WWVS . WFA
V2

Borda Khali Gris

40x120 cm | 16" x 47" [retificado]
 30x90 cm | 12" x 36" [retificado]
 EXT - COF II - Bla - FMO



Piso: Khali Gris AC 120x120cm | Parede: Khali Zen Gris MA 10x40cm

SÉRIE KHALI

Porcelanato | Porcelain Tile | Porcelanato

GL HD V2 SC 2024 NEW

Khali Grafite



120x120cm | 48"x48" [retificado]
 100x100cm | 39"x39" [retificado] **PB**
 90x90 cm | 36"x36" [retificado]
 60x60cm | 24"x24" [retificado] **bold** **BA** **SC**
 59x59 cm | 23"x23" [retificado] **BA** **SC**
 PO - COF I - Bla - FLC . WFA
 AC - COF II - Bla - FMC . FWI . WFA
 EXT - COF II Bla - FMO

Khali Grafite

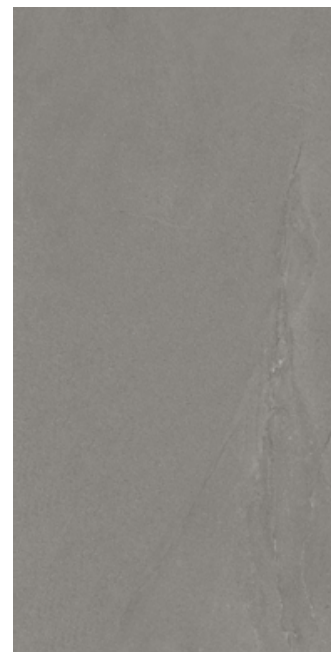

60x120cm | 24"x48" [retificado]
 PO - COF I - Bla - FLC . WFA **BA** **SC**
 AC - COF II - Bla - FMC . FWI . WFA **BA**
 EXT - COF II Bla - FMO **BA**

Khali Grafite

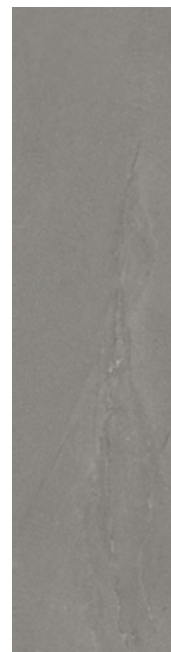

29,7x120cm | 12"x47" [retificado]
 AC - COF II - Bla
 FMC . FWI . WFA

Khali Grafite



19x90 cm | 7"x35" [retificado]
 AC - COF II - Bla
 FMC . FWI . WFA
 EXT - COF II - FMO

2024 NEW **BA**

Borda Khali Grafite

40x120 cm | 16" x 47" [retificado]
 30x90 cm | 12" x 36" [retificado]
 EXT - COF II - Bla - FMO

2024 NEW



SÉRIE KHALI

Porcelanato | Porcelain Tile | Porcelanato

GL HD V2 SC

Borda (E) Khali Glacial



2,5x20 cm | 1" x 8"
EXT - Bla - COF II - WWS . WFA . FMO

Borda (I) Khali Glacial



2,5x20 cm | 1" x 8"
EXT - Bla - COF II - WWS . WFA . FMO

Borda (E) Khali Marine



2,5x20 cm | 1" x 8"
EXT - Bla - COF II - WWS . WFA . FMO

Borda (I) Khali Marine



2,5x20 cm | 1" x 8"
EXT - Bla - COF II - WWS . WFA . FMO

Borda (E) Khali Hijau



2,5x20 cm | 1" x 8"
EXT - Bla - COF II - WWS . WFA . FMO

Borda (I) Khali Hijau



2,5x20 cm | 1" x 8"
EXT - Bla - COF II - WWS . WFA . FMO

Borda (E) Khali Agave



2,5x20 cm | 1" x 8"
EXT - Bla - COF II - WWS . WFA . FMO

Borda (I) Khali Agave



2,5x20 cm | 1" x 8"
EXT - Bla - COF II - WWS . WFA . FMO

SÉRIE KHALI

Porcelanato | Porcelain Tile | Porcelanato

GL HD V3 SC

Khali Off White



20x20 cm | 8"x8"
MA - COF II -
FLC . FWI . WRC . WFA
EXT - COF II -
WWS . WFA . FMO

Khali Gris



20x20 cm | 8"x8"
MA - COF II -
FLC . FWI . WRC . WFA
EXT - COF II -
WWS . WFA . FMO

Khali Marfim



20x20 cm | 8"x8"
MA - COF II -
FLC . FWI . WRC . WFA
EXT - COF II -
WWS . WFA . FMO

Khali Greige



20x20 cm | 8"x8"
MA - COF II -
FLC . FWI . WRC . WFA
EXT - COF II -
WWS . WFA . FMO

Khali Glacial



20x20 cm | 8"x8"
EXT - COF II -
WWS . WFA . FMO

Khali Hijau



20x20 cm | 8"x8"
EXT - COF II -
WWS . WFA . FMO

Khali Agave



20x20 cm | 8"x8"
EXT - COF II -
WWS . WFA . FMO

Khali Marine

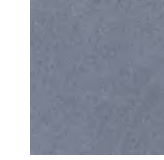

20x20 cm | 8"x8"
EXT - COF II -
WWS . WFA . FMO

Khali Duna Mix Off White Pérola



20x20 cm | 8"x8"
MT - -WID



Khali Duna Mix Gris Pérola



20x20 cm | 8"x8"
MT - -WID



Khali Duna Mix Marfim Pérola



20x20 cm | 8"x8"
MT - -WID



Khali Duna Mix Greige Pérola



20x20 cm | 8"x8"
MT - -WID



Khali Duna Mix Off White Ouro



20x20 cm | 8"x8"
MT - -WID



Khali Duna Mix Gris Ouro



20x20 cm | 8"x8"
MT - -WID



Khali Duna Mix Marfim Ouro



20x20 cm | 8"x8"
MT - -WID



Khali Duna Mix Greige Ouro



20x20 cm | 8"x8"
MT - -WID





SÉRIE KHALI

Porcelanato | Porcelain Tile | Porcelanato

GL HD V2 SC

**Khali Raios 1
Off White**



19x19 cm | 7,5"x7,5"
[retificado]
MT - WID

**Khali Raios 2
Off White**



19x19 cm | 7,5"x7,5"
[retificado]
MT - WID

**Khali Raios 3
Off White**



19x19 cm | 7,5"x7,5"
[retificado]
MT - WID

**Khali Raios 4
Off White**



19x19 cm | 7,5"x7,5"
[retificado]
MT - WID

**Khali Raios 1
Marfim**



19x19 cm | 7,5"x7,5"
[retificado]
MT - WID

**Khali Raios 2
Marfim**



19x19 cm | 7,5"x7,5"
[retificado]
MT - WID

**Khali Raios 3
Marfim**



19x19 cm | 7,5"x7,5"
[retificado]
MT - WID

**Khali Raios 4
Marfim**



19x19 cm | 7,5"x7,5"
[retificado]
MT - WID

**Khali Raios 1
Greige**



19x19 cm | 7,5"x7,5"
[retificado]
MT - WID

**Khali Raios 2
Greige**

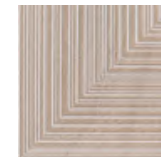

19x19 cm | 7,5"x7,5"
[retificado]
MT - WID

**Khali Raios 3
Greige**



19x19 cm | 7,5"x7,5"
[retificado]
MT - WID

**Khali Raios 4
Greige**

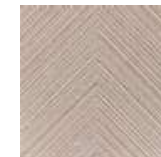

19x19 cm | 7,5"x7,5"
[retificado]
MT - WID

**Khali Raios 1
Gris**



19x19 cm | 7,5"x7,5"
[retificado]
MT - WID

**Khali Raios 2
Gris**



19x19 cm | 7,5"x7,5"
[retificado]
MT - WID

**Khali Raios 3
Gris**



19x19 cm | 7,5"x7,5"
[retificado]
MT - WID

**Khali Raios 4
Gris**

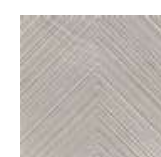

19x19 cm | 7,5"x7,5"
[retificado]
MT - WID

SÉRIE KHALI

Azulejo | Wall Tile | Azulejo

GL HD V2 SC

Khali Off White



30x90 cm | 12"x36"
[retificado]
MA - BIII - WRC

Khali Gris

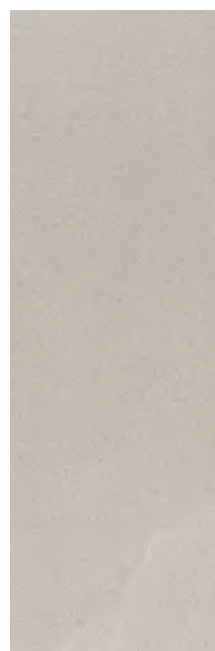

30x90 cm | 12"x36"
[retificado]
MA - BIII - WRC

Khali Marfim



30x90 cm | 12"x36"
[retificado]
MA - BIII - WRC

Khali Greige

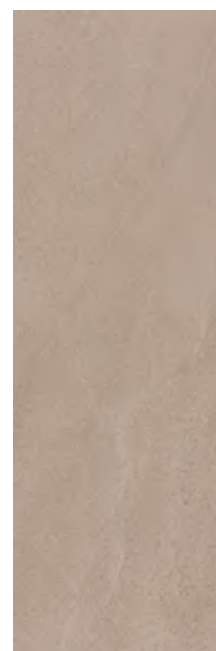

30x90 cm | 12"x36"
[retificado]
MA - BIII - WRC



Parede: Khali Gris MA 30x90cm | Piso: Khali Gris AC 90x90cm | Bancada: Piso: Matéria Areia NA 60x120cm

SÉRIE KHALI

Azulejo | Wall Tile | Azulejo

GL HD V2 SC

**Khali Garden
Off White**

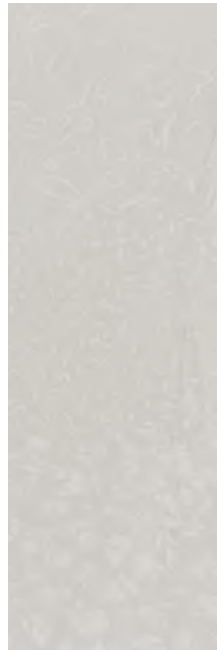

30x90 cm | 12"x36"
[retificado]
MA - BIII - WRC

**Khali Garden
Gris**



30x90 cm | 12"x36"
[retificado]
MA - BIII - WRC

**Khali Garden
Marfim**

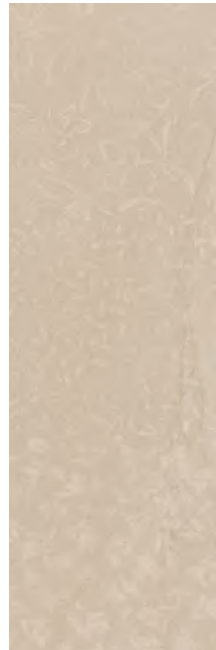

30x90 cm | 12"x36"
[retificado]
MA - BIII - WRC

**Khali Garden
Greige**



30x90 cm | 12"x36"
[retificado]
MA - BIII - WRC



Parede: Khali Flash Marfim MA 30x90cm, Khali Off White MA 30x90cm Caliza | Bancada: Khali Marfim MA 30x90cm | Piso: Frost EXT 90x90cm

SÉRIE KHALI

Azulejo | Wall Tile | Azulejo

GL HD V2 SC

**Khali Flash
Off White**

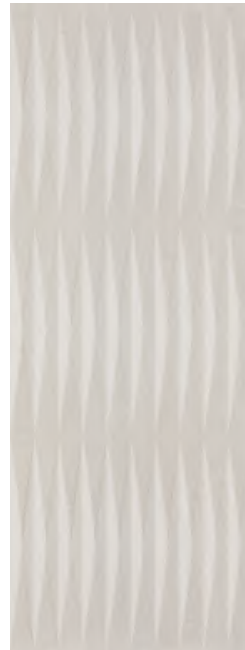

45x120 cm | 18"x47"
30x90 cm | 12"x36"
[retificado]
MA - BIII - WRC

**Khali Flash
Gris**



45x120 cm | 18"x47"
30x90 cm | 12"x36"
[retificado]
MA - BIII - WRC

**Khali Flash
Grafite**



45x120 cm | 18"x47"
[retificado]
MA - BIII - WRC
2024 NEW

**Khali Flash
Marfim**



45x120 cm | 18"x47"
30x90 cm | 12"x36"
[retificado]
MA - BIII - WRC

**Khali Flash
Greige**



45x120 cm | 18"x47"
30x90 cm | 12"x36"
[retificado]
MA - BIII - WRC

Mesh&Grid

GL HD V3

**Khali Glacial
Mesh**



10x10 cm | 4"x4" BA
7,5x7,5 cm | 3"x3" SC
EXT - COF II -
WWS . WFA . FMO

**Khali Hijau
Mesh**



10x10 cm | 4"x4" BA
7,5x7,5 cm | 3"x3" SC
EXT - COF II -
WWS . WFA . FMO

**Khali Agave
Mesh**



10x10 cm | 4"x4" BA
7,5x7,5 cm | 3"x3" SC
EXT - COF II -
WWS . WFA . FMO

**Khali Marine
Mesh**



10x10 cm | 4"x4" BA
7,5x7,5 cm | 3"x3" SC
EXT - COF II -
WWS . WFA . FMO

Mesh



10x10 cm | 4"x4"

Mesh



7,5x7,5 cm | 3"x3"



Parede: Khali Flash Greige MA 30x90 | Piso: Khali Greige AC 60x120cm



SÉRIE KHALI

Azulejo | Wall Tile | Azulejo

GL HD V2 SC

Khali Zen Off White



10x40 cm | 4"x16"
[retificado]
MA - BIII - WRC

Khali Zen Marfim



10x40 cm | 4"x16"
[retificado]
MA - BIII - WRC

Khali Zen Greige



10x40 cm | 4"x16"
[retificado]
MA - BIII - WRC

Khali Zen Gris



10x40 cm | 4"x16"
[retificado]
MA - BIII - WRC

SÉRIE GUACHE

Porcelanato | Porcelain Tile | Porcelanato

GL HD V2 SC

Guache Argila



120x120cm | 48"x48" [retificado]
MA - COF II - Bla - FMC, FWI, WFA
EXT - COF II - Bla - FMO

Guache Planos Argila

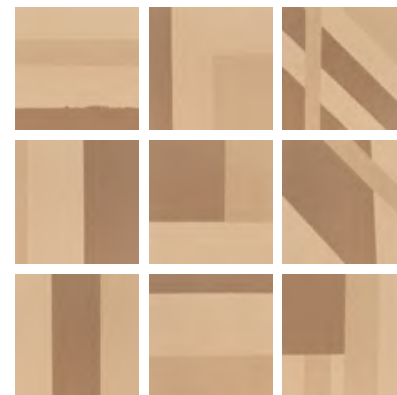

20x20 cm | 8"x8" [retificado]
MA - COF II - Bla - FMC, FWI, WFA

V3

Guache Box 1 Argila



20x20 cm | 8"x8"
[retificado]
BR - Bla - WID



Guache Box 2 Argila



20x20 cm | 8"x8"
[retificado]
BR - Bla - WID



Borda Guache Argila

40x120 cm | 16" x 47" [retificado]
EXT - COF II - Bla - FMO



Guache

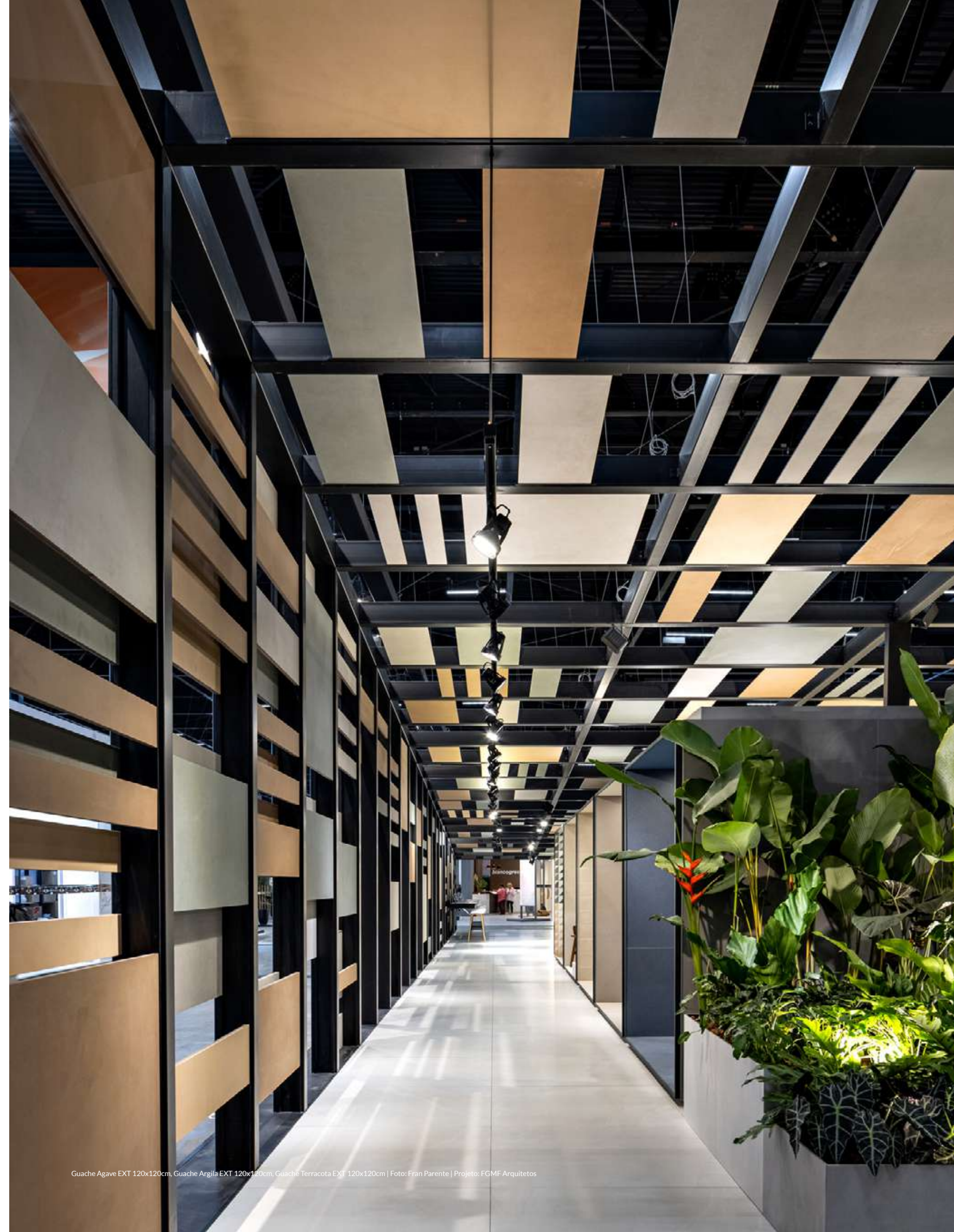

SÉRIE GUACHE

Porcelanato | Porcelain Tile | Porcelanato

GL HD V2 SC

Guache Gris



120x120cm | 48"x48"[retificado]
MA - COF II - Bla - FMC . FWI . WFA
EXT - COF II - Bla - FMO

Guache Planos Gris



20x20 cm | 8"x8" [retificado]
MA - COF II - Bla - FMC . FWI . WFA

V3

Guache Box 1 Gris



20x20 cm | 8"x8"
[retificado]
BR - Bla - WID



Guache Box 2 Gris



20x20 cm | 8"x8"
[retificado]
BR - Bla - WID



Borda Guache Gris

40x120 cm | 16" x 47" [retificado]
EXT - COF II - Bla - FMO



SÉRIE GUACHE

Porcelanato | Porcelain Tile | Porcelanato

GL HD V2 SC

Guache Agave



120x120cm | 48"x48"[retificado]
MA - COF II - Bla - FMC . FWI . WFA
EXT - COF II - Bla - FMO

Blocos Guache Agave



29x45cm | 11"x18"
[retificado]
MA - COF II - Bla
FMC . FWI . WFA

Guache Box 1 Agave



20x20 cm | 8"x8"
[retificado]
BR - Bla - WID



Guache Box 2 Agave



20x20 cm | 8"x8"
[retificado]
BR - Bla - WID



Borda Guache Agave

40x120 cm | 16" x 47" [retificado]
EXT - COF II - Bla - FMO



Piso: Guache Agave EXT 120x120cm

SÉRIE GUACHE

Porcelanato | Porcelain Tile | Porcelanato

GL HD V2 SC

Guache Terracota

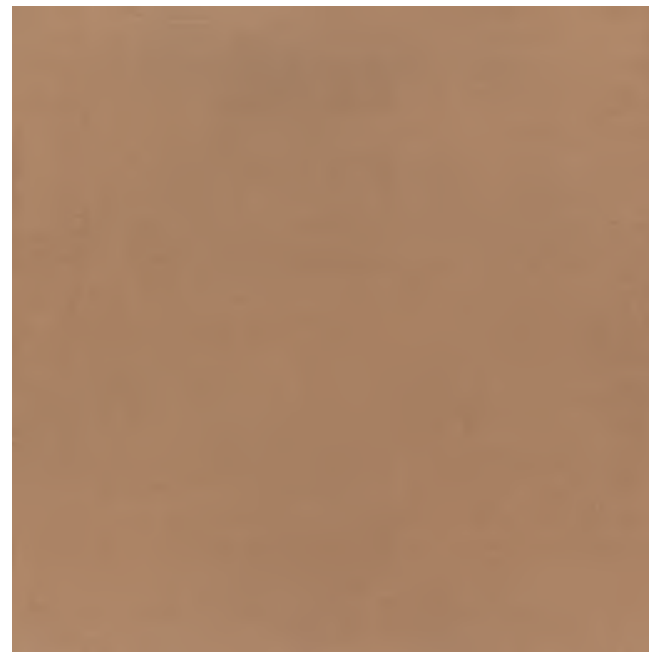

120x120cm | 48"x48" [retificado]
MA - COF II - Bla - FMC . FWI . WFA
EXT - COF II - Bla - FMO

Blocos Guache Terracota



29x45cm | 11"x18"
[retificado]
MA - COF II - Bla
FMC . FWI . WFA

Guache Box 1 Terracota



20x20 cm | 8"x8"
[retificado]
BR - Bla - WID

Guache Box 2 Terracota



20x20 cm | 8"x8"
[retificado]
BR - Bla - WID

Borda Guache Terracota

40x120 cm | 16" x 47" [retificado]
EXT - COF II - Bla - FMO



Piso: Guache Terracota EXT 120x120cm | Parede: Caliza Off White AC 60x120cm

SÉRIE GUACHE

Porcelanato | Porcelain Tile | Porcelanato

GL HD V2 SC

Guache Cosmic



120x120cm | 48"x48"[retificado]
MA - COF II - Bla - FMC - FWI - WFA
EXT - COF II - Bla - FMO

Guache Box 1 Cosmic



20x20 cm | 8"x8"
[retificado]
BR - Bla - WID



Guache Box 2 Cosmic



20x20 cm | 8"x8"
[retificado]
BR - Bla - WID



Borda Guache Cosmic

40x120 cm | 16" x 47" [retificado]
EXT - COF II - FMO



Piso: Guache Cosmic EXT 120x120cm

SÉRIE GUACHE

Azulejo | Wall Tile | Azulejo



Guache Pico Gris



45x120cm | 18"x48"[retificado]
MT - BIII - WRC

Guache Pico Argila



45x120cm | 18"x48"[retificado]
MT - BIII - WRC

Guache Pico Terracota



45x120cm | 18"x48"[retificado]
MT - BIII - WRC

Guache Pico Agave



45x120cm | 18"x48"[retificado]
MT - BIII - WRC

Guache Pico Cosmic



45x120cm | 18"x48"[retificado]
MT - BIII - WRC



SÉRIE GUACHE

Azulejo | Wall Tile | Azulejo

GL V1  SC

**Guache Pencil
Gris**



10x40 cm | 4"x16"
[retificado]
MT - BIII - WRC

**Guache Pencil
Argila**



10x40 cm | 4"x16"
[retificado]
MT - BIII - WRC

**Guache Pencil
Terracota**



10x40 cm | 4"x16"
[retificado]
MT - BIII - WRC

**Guache Pencil
Agave**



10x40 cm | 4"x16"
[retificado]
MT - BIII - WRC

**Guache Pencil
Cosmic**



10x40 cm | 4"x16"
[retificado]
MT - BIII - WRC



SÉRIE POA

Porcelanato | Porcelain Tile | Porcelanato



Poa Off White



84x84 cm | 33,25"x33,25" [retificado]
AC - COF II - FMC . FWI . WFA
EXT - COF II - Bla - FMO

Poa Gris



84x84 cm | 33,25"x33,25" [retificado]
AC - COF II - FMC . FWI . WFA
EXT - COF II - Bla - FMO

Poa Cement



84x84 cm | 33,25"x33,25" [retificado]
AC - COF II - FMC . FWI . WFA
EXT - COF II - Bla - FMO

Poa Grafite



84x84 cm | 33,25"x33,25" [retificado]
AC - COF II - FMC . FWI . WFA
EXT - COF II - Bla - FMO



Piso: Poa Off White 84x84cm Poa Cement AC 84x84cm



Rodapé | Skirting | Zócalo

14,5x84 cm | 6"x34" • 9,5x84 cm | 3,7"x34"
Sob consulta | On request | Bajo consulta



Piscina: Aquarium Cobalto MA 15x15cm, Borda Guache Cosmic EXT 40x120cm, Guache Pencil Cosmic MT 10x40cm | Pared: Poa Gris AC 84x84cm

SÉRIE AQUARIUM

Porcelanato | Porcelain Tile | Porcelanato

GL V1 SC 2024 NEW

Aquarium Surf



15x15 cm | 6"x6"
MA - COF II
FLC . FWI . WWS . WFA

Aquarium Nautilus

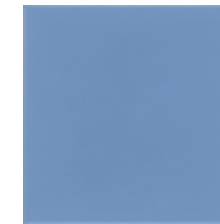

15x15 cm | 6"x6"
MA - COF II
FLC . FWI . WWS . WFA

Aquarium Cobalto



15x15 cm | 6"x6"
MA - COF II
FLC . FWI . WWS . WFA

Azulejo | Wall Tile | Azulejo

GL V1 SC 2024 NEW

Aquarium Surf



10x20 cm | 4"x8"
MA - COF II
FWI . WRC . WWS

Aquarium Nautilus



10x20 cm | 4"x8"
MA - COF II
FWI . WRC . WWS

Aquarium Cobalto



10x20 cm | 4"x8"
MA - COF II
FWI . WRC . WWS



Capri Hijau EXT 20x20cm Chelsea Argila MA 7x26cm Bali Deck Camel EXT 60x60cm

SÉRIE CAPRI

Porcelanato | Porcelain Tile | Porcelanato

GL HD V3 SC

Capri Glacial



20x20 cm | 8"x8"
[retificado]
MA - COF II - Bla
WWS . WFA . FLC . FWI
EXT - COF II Bla
WWS . WFA . FMO

Capri Hijau



20x20 cm | 8"x8"
[retificado]
MA - COF II - Bla
WWS . WFA . FLC . FWI
EXT - COF II Bla
WWS . WFA . FMO

Capri Agave



20x20 cm | 8"x8"
[retificado]
MA - COF II - Bla
WWS . WFA . FLC . FWI
EXT - COF II Bla
WWS . WFA . FMO

Capri Marine



20x20 cm | 8"x8"
[retificado]
MA - COF II - Bla
WWS . WFA . FLC . FWI
EXT - COF II Bla
WWS . WFA . FMO

Porcelanato | Porcelain Tile | Porcelanato

GL HD V2 SC 2024 NEW

Borda (E) Capri Glacial



2,5x20 cm | 1" x 8"
EXT - Bla - COF II - WWS . WFA . FMO

Borda (I) Capri Glacial



2,5x20 cm | 1" x 8"
EXT - Bla - COF II - WWS . WFA . FMO

Borda (E) Capri Marine



2,5x20 cm | 1" x 8"
EXT - Bla - COF II - WWS . WFA . FMO

Borda (I) Capri Marine



2,5x20 cm | 1" x 8"
EXT - Bla - COF II - WWS . WFA . FMO

Borda (E) Capri Hijau



2,5x20 cm | 1" x 8"
EXT - Bla - COF II - WWS . WFA . FMO

Borda (I) Capri Hijau



2,5x20 cm | 1" x 8"
EXT - Bla - COF II - WWS . WFA . FMO

Borda (E) Capri Agave



2,5x20 cm | 1" x 8"
EXT - Bla - COF II - WWS . WFA . FMO

Borda (I) Capri Agave



2,5x20 cm | 1" x 8"
EXT - Bla - COF II - WWS . WFA . FMO



Capri

SÉRIE CAPRI

Mesh&Grid

GL HD V3

Capri Glacial Mesh



10x10 cm | 4"x4" 
7,5x7,5 cm | 3"x3" 
MA - COFII - Bla
WWS . WFA . FIR . FWI



Capri Hijau Mesh



10x10 cm | 4"x4" 
7,5x7,5 cm | 3"x3" 
MA - COFII - Bla
WWS . WFA . FIR . FWI



Capri Agave Mesh



10x10 cm | 4"x4" 
7,5x7,5 cm | 3"x3" 
MA - COFII - Bla
WWS . WFA . FIR . FWI

Capri Marine Mesh



10x10 cm | 4"x4" 
7,5x7,5 cm | 3"x3" 
MA - COFII - Bla
WWS . WFA . FIR . FWI

Mesh



10x10 cm | 4"x4"

Mesh



7,5x7,5 cm | 3"x3"



Piso: Caliza Cinza EXT 90x90cm Caliza Cinza AC 60x120cm | Piscina: Capri Hijau Mesh MA 7,5x7,5cm



SÉRIE ÓRION

Porcelanato | Porcelain Tile | Porcelanato

GL V1 SC

**Órion Hex Plisse
Off White**

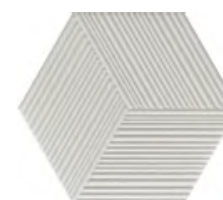

18X20,8 cm | 7"x8"
[retificado]
MT - WRC

**Órion Hex Plisse
Brut**



18X20,8 cm | 7"x8"
[retificado]
MT - WRC

**Órion Hex Plisse
Mauve**



18X20,8 cm | 7"x8"
[retificado]
MT - WRC

**Órion Hex Plisse
Rosé**



18X20,8 cm | 7"x8"
[retificado]
MT - WRC

**Órion Hex Plisse
Verbena**



18X20,8 cm | 7"x8"
[retificado]
MT - WRC

**Órion Hex Plisse
Cosmic**



18X20,8 cm | 7"x8"
[retificado]
MT - WRC

SÉRIE CALIZA

Porcelanato | Porcelain Tile | Porcelanato

GL HD V2 SC

Caliza Frost



60x120cm | 24"x48" [retificado]
AC - COF II - Bla - FMC . FWI . WFA
EXT - COF II - Bla - FMO

SC BA

Caliza Frost



90x90 cm | 36"x36" [retificado]
AC - COF II - Bla - FMC . FWI . WFA
EXT - COF II - Bla - FMO

Caliza Frost

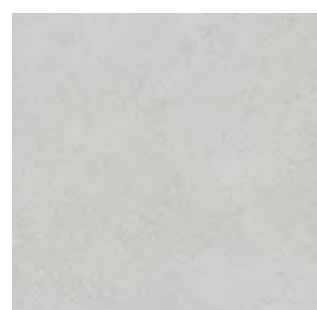

60x60 cm | 24"x24"
59x59 cm | 23"x23" [retificado]
AC - COF II - Bla - FMC . FWI . WFA
EXT - COF II - Bla - FMO

SC BA

Caliza Curvas Frost Prata



28x28 cm | 11"x11"
[retificado]
AC - Bla - WRC

Caliza Curvas Frost Veggie



28x28 cm | 11"x11"
[retificado]
AC - Bla - WRC

Caliza Curvas Frost Marine



28x28 cm | 11"x11"
[retificado]
AC - Bla - WRC

Caliza Curvas Frost Dusk



28x28 cm | 11"x11"
[retificado]
AC - Bla - WRC

Caliza Curvas Frost Carmim



28x28 cm | 11"x11"
[retificado]
AC - Bla - WRC

Exclusivo Exportação / Exclusively for Exports / Exclusivo para Exportación

Caliza Frost

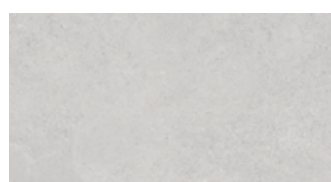

30x60 cm | 12"x24" [retificado]
AC - COF II - Bla - FMC . FWI . WFA

Borda Caliza Frost



30x90 cm | 12" x 36" [retificado]
EXT - COF II - Bla - FMO



Piso: Caliza Frost EXT 60x120cm

SÉRIE CALIZA

Porcelanato | Porcelain Tile | Porcelanato

GL HD V2 SC

Caliza Cinza



60x120cm | 24"x48" [retificado]
AC - COF II - Bla - FMC . FWI . WFA
EXT - COF II - Bla - FMO

SC BA

Caliza Cinza



90x90 cm | 36"x36" [retificado]
AC - COF II - Bla - FMC . FWI . WFA
EXT - COF II - Bla - FMO

Caliza Cinza



60x60 cm | 24"x24"
59x59 cm | 23"x23" [retificado]
AC - COF II - Bla - FMC . FWI . WFA
EXT - COF II - Bla - FMO

SC BA

Exclusivo Exportação / Exclusively for Exports / Exclusivo para Exportación

Caliza Cinza



30x60 cm | 12"x24" [retificado]
AC - COF II - Bla - FMC . FWI . WFA

Borda Caliza Cinza

30x90 cm | 12" x 36" [retificado]
EXT - COF II - Bla - FMO



Piso: Caliza Cinza AC 90x90cm e Caliza Cinza EXT 90x90cm | Bancada: Guache Pico Cosmic MT 45x120cm

SÉRIE CALIZA

Porcelanato | Porcelain Tile | Porcelanato

GL HD V2 SC

Caliza Off White



60x120cm | 24"x48" [retificado]
AC - COF II - Bla - FMC . FWI . WFA
EXT - COF II - Bla - FMO

SC BA

Caliza Off White



90x90 cm | 36"x36" [retificado]
AC - COF II - Bla - FMC . FWI . WFA
EXT - COF II - Bla - FMO

Caliza Off White

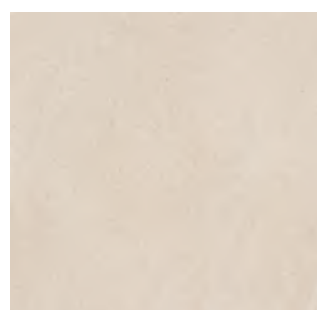

60x60 cm | 24"x24"
59x59 cm | 23"x23" [retificado]
AC - COF II - Bla - FMC . FWI . WFA
EXT - COF II - Bla - FMO

SC BA

Caliza Curva Off White Ouro



28x28 cm | 11"x11"
[retificado]
AC - Bla - WRC

Caliza Curva Off White Dusk



28x28 cm | 11"x11"
[retificado]
AC - Bla - WRC

Caliza Curva Off White Marine



28x28 cm | 11"x11"
[retificado]
AC - Bla - WRC

Caliza Curva Off White Veggie

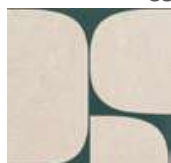

28x28 cm | 11"x11"
[retificado]
AC - Bla - WRC

Caliza Curva Off White Carmim



28x28 cm | 11"x11"
[retificado]
AC - Bla - WRC

Exclusivo Exportação / Exclusively for Exports / Exclusivo para Exportación

Caliza Off White

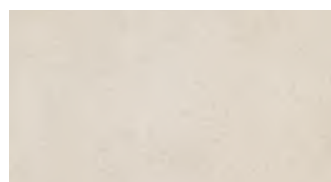

30x60 cm | 12"x24" [retificado]
AC - COF II - Bla - FMC . FWI . WFA

Borda Caliza Off White



30x90 cm | 12" x 36" [retificado]
EXT - COF II - Bla - FMO



Piso e Parede: Caliza Off White AC 90x90cm

SÉRIE CALIZA

Porcelanato | Porcelain Tile | Porcelanato

GL HD V2 SC

Caliza Greige

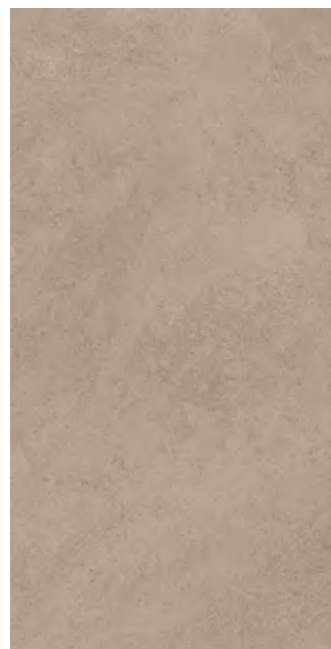

60x120cm | 24"x48" [retificado]
AC - COF II - Bla - FMC . FWI . WFA
EXT - COF II - Bla - FMO

SC BA

Caliza Greige



90x90 cm | 36"x36" [retificado]
AC - COF II - Bla - FMC . FWI . WFA
EXT - COF II - Bla - FMO

Caliza Greige



60x60 cm | 24"x24"
59x59 cm | 23"x23" [retificado]
AC - COF II - Bla - FMC . FWI . WFA
EXT - COF II - Bla - FMO

SC BA

Exclusivo Exportação / Exclusively for Exports / Exclusivo para Exportación

Caliza Off White

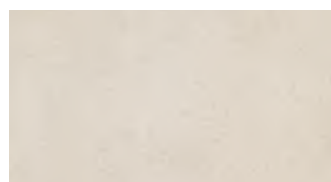

30x60 cm | 12"x24" [retificado]
AC - COF II - Bla - FMC . FWI . WFA

Borda Caliza Greige

30x90 cm | 12" x 36" [retificado]
EXT - COF II - Bla - FMO



Piso, parede e mo.: Caliza Greige AC 90x90cm | Foto Evelyn Müller | Projeto: FGMF Arquitetos

SÉRIE LUMINA

Azulejo Artístico | Artistic Tile | Azulejo Artístico

GL V1  SC

Perseu Light



30x90 cm | 12"x36"
[retificado]
MT - BIII - WID

2024
NEW

Perseu Bronze



30x90 cm | 12"x36"
[retificado]
MT - BIII - WID

2024
NEW

Perseu Dark



30x90 cm | 12"x36"
[retificado]
MT - BIII - WID

2024
NEW

Canova Branco



29x29 cm | 11"x11"
[retificado]
AC - BIII - WID

Canova Preto



29x29 cm | 11"x11"
[retificado]
AC - BIII - WID

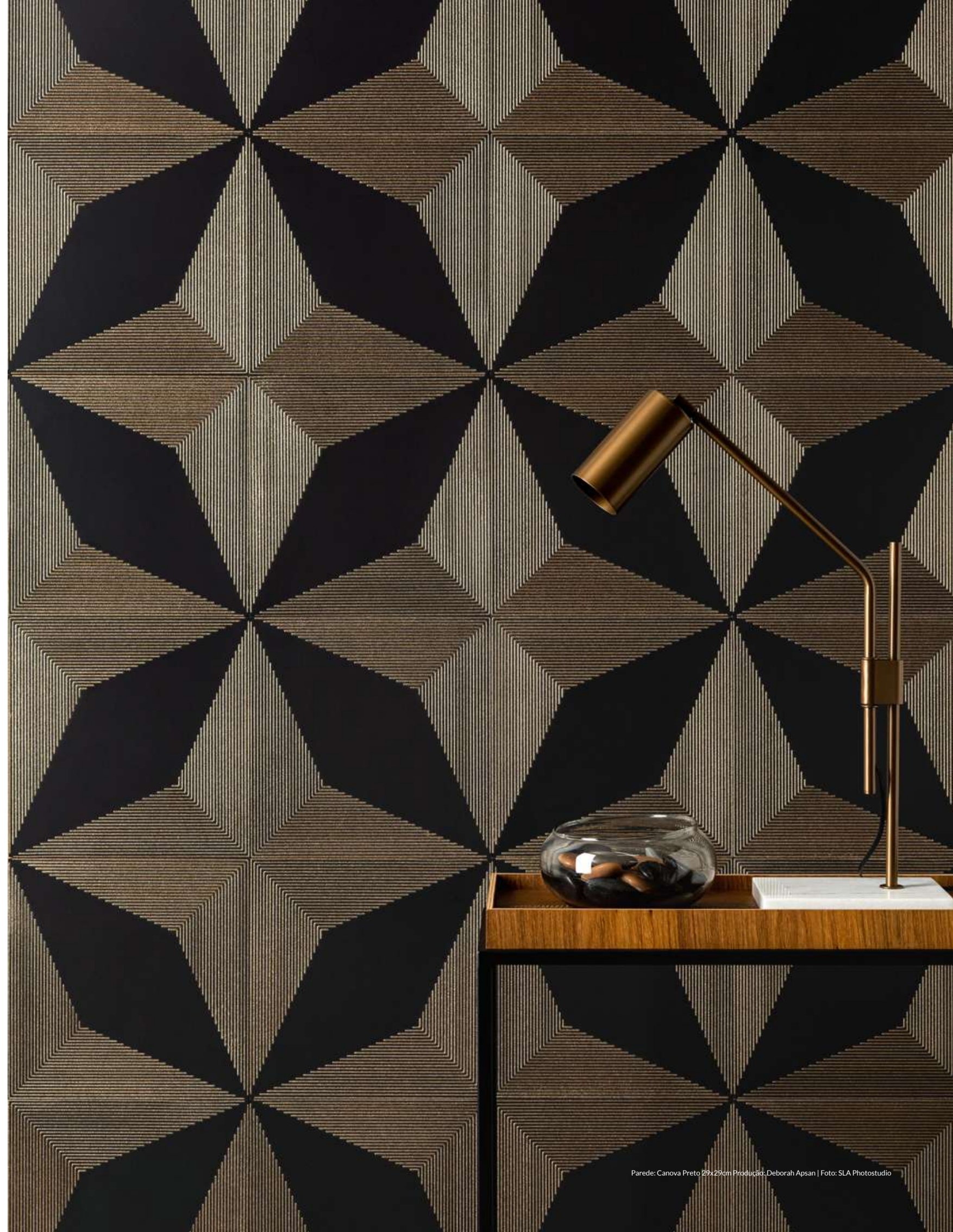

SÉRIE LUMINA

Porcelanato | Porcelain Tile | Porcelanato

GL HD V2 SC

Bernini Oro

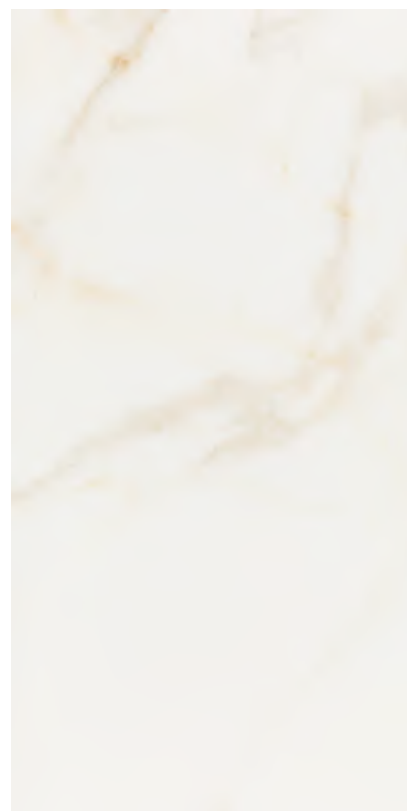

Bernini Oro



60x120cm | 24"x48"[retificado]
AC - COF II - FMC . FWI . WFA
PO - COF I - FLC . WFA



90x90 cm | 36"x36"[retificado]
AC - COF II - FMC . FWI . WFA
PO - COF I - FLC . WFA



Bolzano Oro



24,6x45,4cm | 10"x18"
PO - COF I -
FLC . WFA

Navona Oro



24,6x48,2cm | 10"x19"
PO - COF I -
FLC . WFA



Parede: Bernini Oro AC 90x90cm | Bancada: Stellar White PO 60x120cm | Piso: Munari Marfim AC 90x90cm | Rodapé Branco Bol 25x118,2cm



Rodapé | Skirting | Zócalo

14,5x90 cm | 6"x36" • 14,5x90 cm | 6"x36"
Sob consulta | On request | Bajo consulta



Parede: Valenciano Marron PO 120x120cm | Produção: Deborah Apsan | Foto: Evelyn Müller

SÉRIE LUMINA

Porcelanato | Porcelain Tile | Porcelanato

GL V2 SC

Valenciano Gris

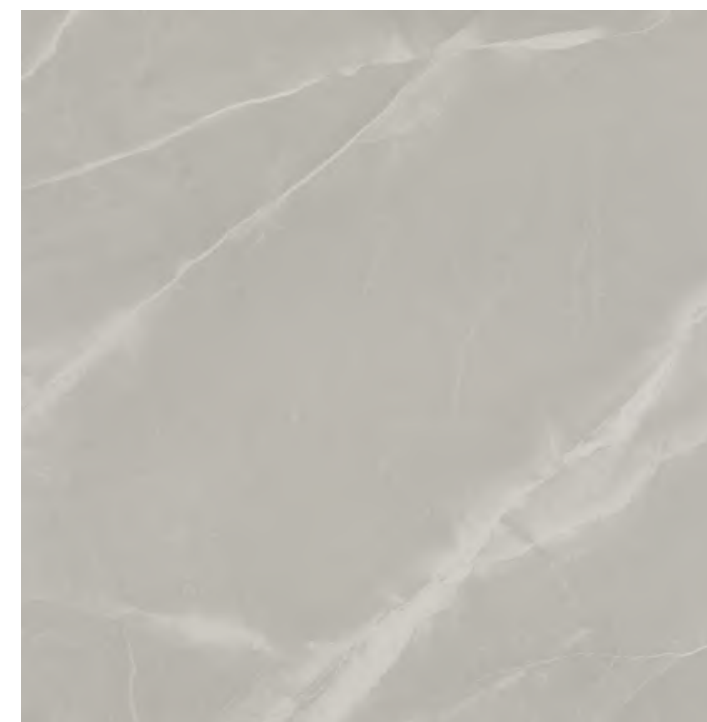

120x120 cm | 47"x47" [retificado]
AC - COF II - FMC . FWI . WFA
PO - COF I - FLC . WFA

Valenciano Marron

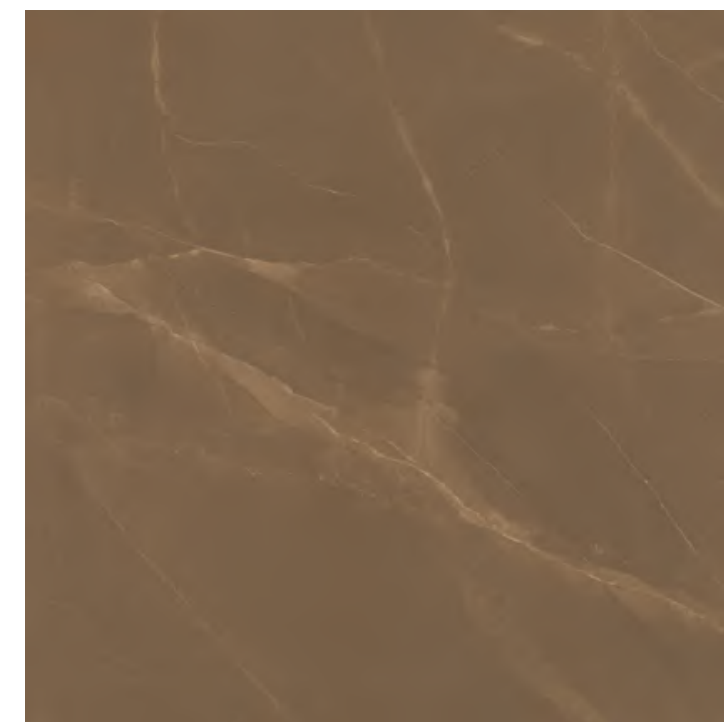

120x120 cm | 47"x47" [retificado]
PO - COF I - FLC . WFA



Rodapé | Skirting | Zócalo

14,5x120 cm | 6"x47"
Sob consulta | On request | Bajo consulta



SÉRIE LUMINA

Azulejo Artístico | Artistic Tile | Azulejo Artístico

GL V1 HD SC 2024 NEW

Tremezzo Light



30x90 cm | 12"x36"
[retificado]
AC - BIII - WRC

Tremezzo Pérola

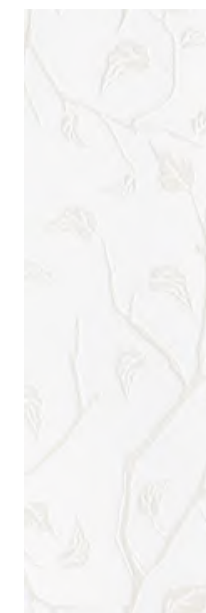

30x90 cm | 12"x36"
[retificado]
MT - BIII - WID

Trentino Pérola



30x90 cm | 12"x36"
[retificado]
MT - BIII - WID

Trentino Bronze



30x90 cm | 12"x36"
[retificado]
MT - BIII - WID







SÉRIE MANILA

Porcelanato | Porcelain Tile | Porcelanato

GL HD V2 SC





Manila Marfim



120x120 cm | 47"x47" [retificado]
60x60 cm | 24"x24"  
59x59 cm | 23"x23" [retificado]  
AC - COF II - FMC . FWI . WFA
EXT - COF II - FMO

Manila Cinza



120x120 cm | 47"x47" [retificado]
60x60 cm | 24"x24"  
59x59 cm | 23"x23" [retificado]  
AC - COF II - FMC . FWI . WFA
EXT - COF II - FMO



Rodapé | Skirting | Zócalo

14,5x120 cm | 6"x47"
Sob consulta | *On request* | *Bajo consulta*

Borda - Manila Marfim e Manila Cinza

45x1200 cm | 16" x 48"
[retificado]
EXT - COFII - FMO



SÉRIE SÍNTESE

Porcelanato | Porcelain Tile | Porcelanato

GL HD SC

Nero Marquina



80x160 cm | 32"x63" [retificado]
120x120 cm | 47"x47" [retificado]
PO - COF I - FLC . WFA

V3

Marmo Grafite



80x160 cm | 32"x63" [retificado]
PO - COF I - FLC . WFA

V2



Rodapé | Skirting | Zócalo

14,5x160 cm | 6"x63"
Sob consulta | On request | Bajo consulta

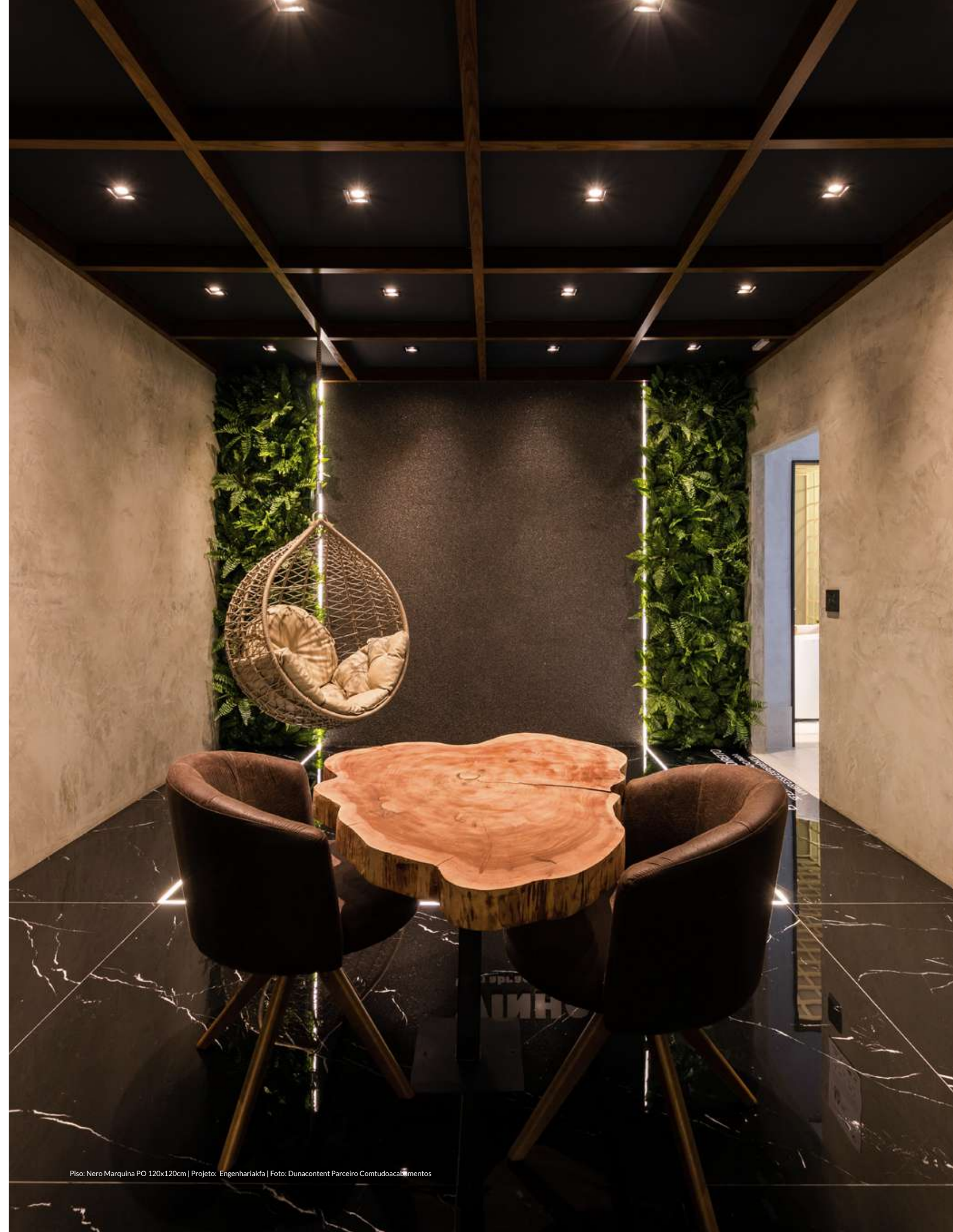



SÉRIE SÍNTESE

Porcelanato | Porcelain Tile | Porcelanato

GL HD SC

Dunas Gris



80x160 cm | 32"x63" [retificado]
AC - COFI - FLC . WFA

V3

SÉRIE ARTS

Porcelanato | Porcelain Tile | Porcelanato

UGL V1 SC

Bloc Light

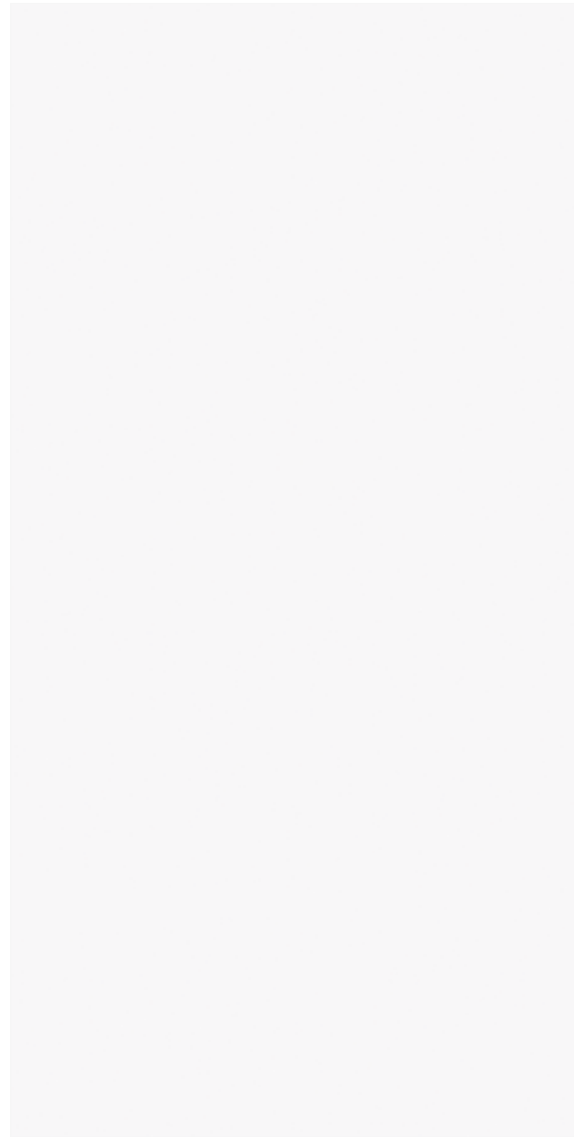

80x160 cm | 32"x63" [retificado]
PO - COFI - FLC . WFA

Bloc Grafite



80x160 cm | 32"x63" [retificado]
PO - COFI - FLC . WFA

SÉRIE ARTS

Porcelanato | Porcelain Tile | Porcelanato

UGL V1 SC

Bloc Oliva



80x160 cm | 32"x63" [retificado]
PO - COFI - FLC . WFA

V3

Bloc Dark

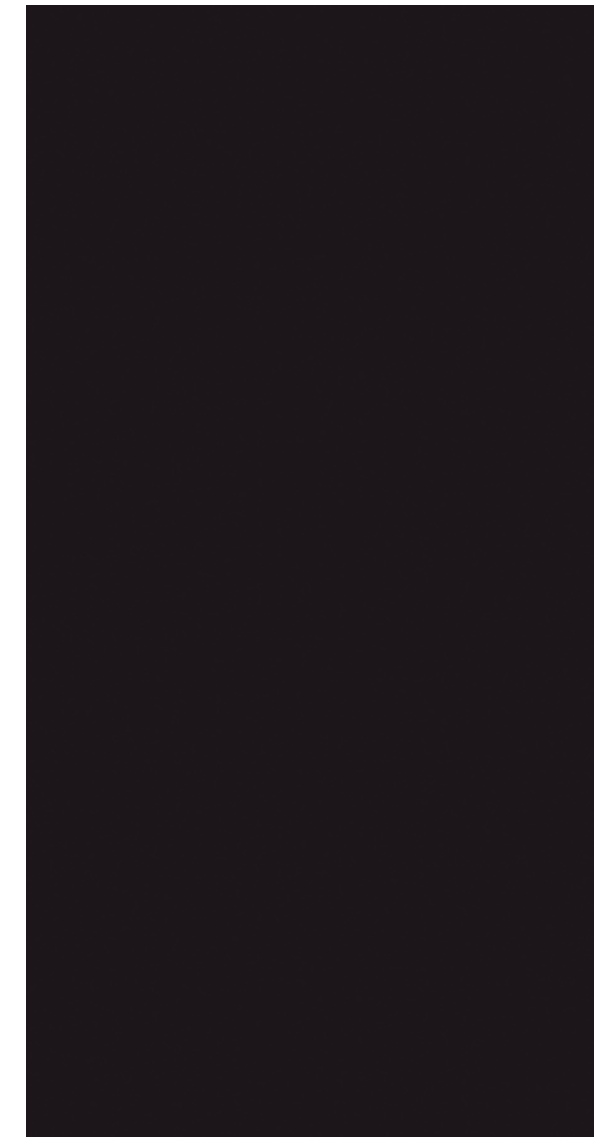

80x160 cm | 32"x63" [retificado]
PO - COFI - FLC . WFA

V2

SÉRIE STELAR

Porcelanato | Porcelain Tile | Porcelanato

UGL V1 SC

Stelar White

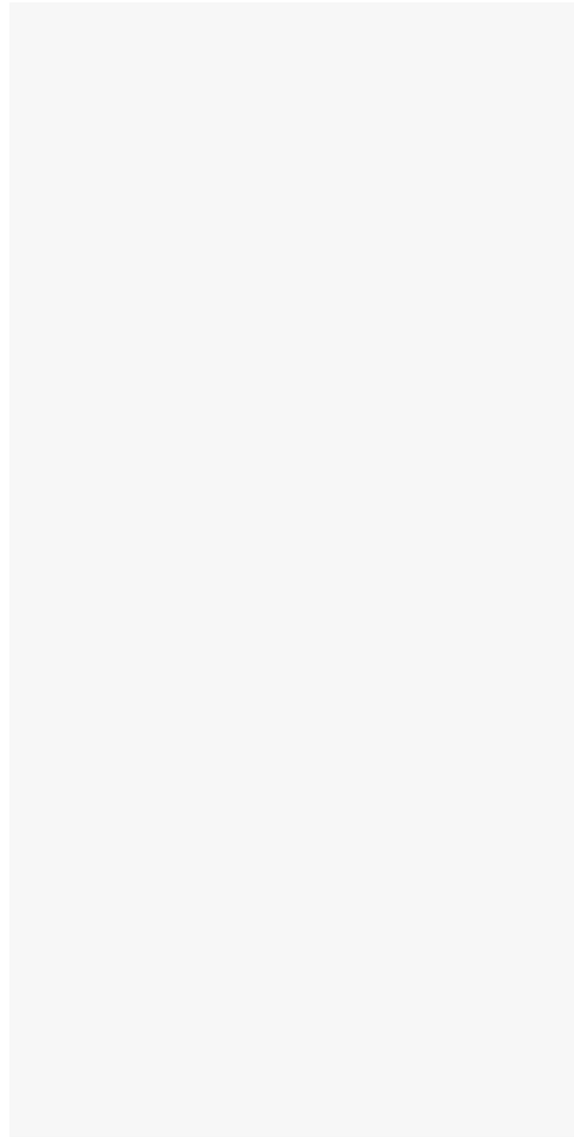

80x160 cm | 32"x63" [retificado]
60x120 cm | 24"x48" [retificado]
90x90 cm | 36"x36" [retificado]
NA - COF I - FMC . WFA
PO - COF I - FLC . WFA

Stelar Black

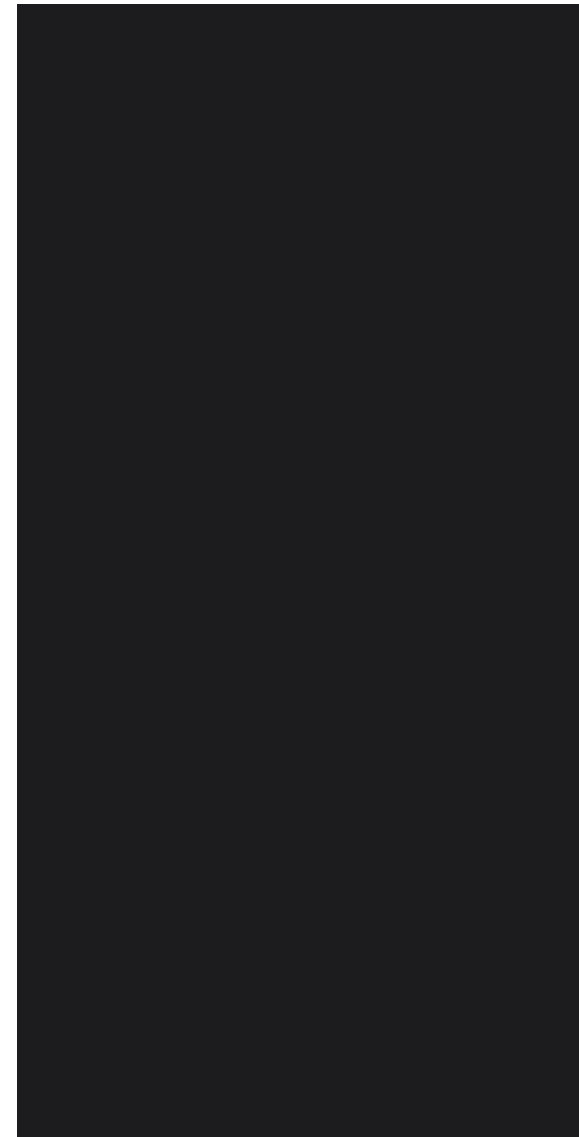

80x160 cm | 32"x63" [retificado]
60x120 cm | 24"x48" [retificado]
90x90 cm | 36"x36" [retificado]
NA - COF I - FMC . WFA
PO - COF I - FLC . WFA



Painel: Stelar Black NA 80x160cm | Piso: Carvalho Fume MA 19,7x120cm



SÉRIE RODIN

Porcelanato | Porcelain Tile | Porcelanato

GL HD V3 BA

Rodin Corten

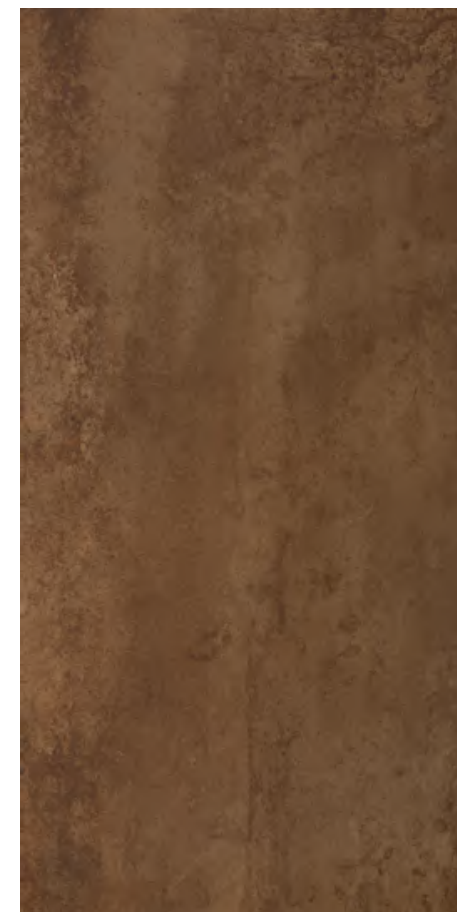

60x120 cm | 24"x48" [retificado]
AC - COF I - FLC . WFA

SC

Iron



60x120 cm | 24"x48" [retificado]
EXT - COF II - FMO

SC BA



Rodapé | Skirting | Zócalo

14,5x120 cm | 6"x48"
Sob consulta | On request | Bajo consulta



Piso: Gobi Marfim AC 84x84cm | Parede: Gobi Greige AC 84x84cm | Foto: Evelyn Müller | Projeto: FGMF Arquitetos





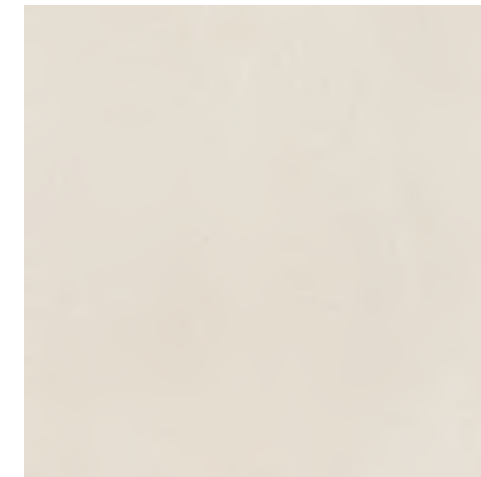

SÉRIE GOBI

Porcelanato | Porcelain Tile | Porcelanato

GL HD V2 SC









Gobi Shell



84x84 cm | 33"x33" [retificado]  
 74x74 cm | 29"x29" [retificado]  
 AC - COF II - FMC . FWI . WFA
 PO - COF I - FLC . WFA 
 EXT - COF II - Bla - FMO
 59x59 cm | 23"x23" [retificado]  
 60x60 cm | 24"x24"  
 AC - COF II - FMC . FWI . WFA
 EXT - COF II - Bla - FMO







Gobi Marfim



84x84 cm | 33"x33" [retificado]  
 74x74 cm | 29"x29" [retificado]  
 AC - COF II - FMC . FWI . WFA
 PO - COF I - FLC . WFA 
 EXT - COF II - Bla - FMO
 59x59 cm | 23"x23" [retificado]  
 60x60 cm | 24"x24"  
 AC - COF II - FMC . FWI . WFA
 EXT - COF II - Bla - FMO

Gobi Greige



84x84 cm | 33"x33" [retificado]  
 74x74 cm | 29"x29" [retificado]  
 AC - COF II - FMC . FWI . WFA
 PO - COF I - FLC . WFA 
 EXT - COF II - Bla - FMO
 59x59 cm | 23"x23" [retificado]  
 60x60 cm | 24"x24"  
 AC - COF II - FMC . FWI . WFA
 EXT - COF II - Bla - FMO



Rodapé | Skirting | Zócalo

14,5x84 cm | 6"x34" • 9,5x84 cm | 4"x34"
 Sob consulta | On request | Bajo consulta

Gobi



SÉRIE POLIS

Porcelanato | Porcelain Tile | Porcelanato

GL HD V2 SC

Quartzo



84x84 cm | 33"x33" [retificado]
AC - COF II - FMC . FWI . WRC . WFA
PO - COF I - FLC . WFA
EXT - COF II - Bla - FMO

Areia



84x84 cm | 33"x33" [retificado]
AC - COF II - FMC . FWI . WRC . WFA
PO - COF I - FLC . WFA
EXT - COF II - Bla - FMO

Cimento



84x84 cm | 33"x33" [retificado]
AC - COF II - FMC . FWI . WRC . WFA
PO - COF I - FLC . WFA
EXT - COF II - Bla - FMO

Blend Plus White



60x60 cm | 24"x24"
59x59 cm | 23"x23" [retificado]
AC - COF II - FLC . FWI . WFA

Blend Plus Grey



60x60 cm | 24"x24"
59x59 cm | 23"x23" [retificado]
AC - COF II - FLC . FWI . WFA
EXT - COF II - FMO



Rodapé | Skirting | Zócalo

9,5x84 cm | 4"x34" • 14,5x59 cm | 6"x34" • 14,5x84 cm | 6"x34"
Sob consulta | On request | Bajo consulta



Parede: Areia AC 84x84cm | Piso: Place AC 84x84 | Foto: @Tardelliwork | Produção: Debbie Apsan



SÉRIE LUMEN

Porcelanato | Porcelain Tile | Porcelanato

UGL V1 SC

Adhara

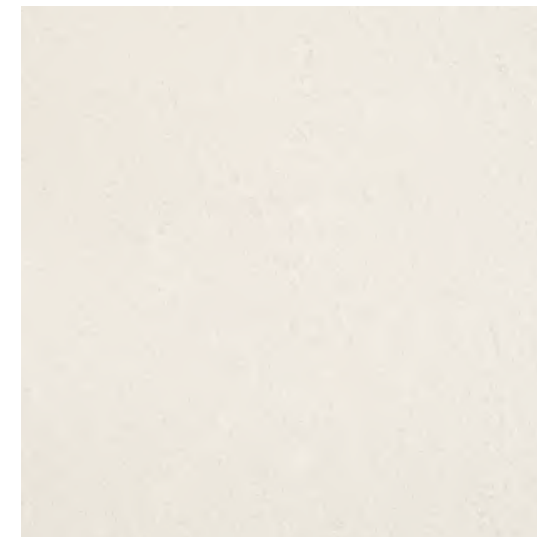

80x80 cm | 32"x32" [retificado]
PO - COF I - FLC . WFA

V2

Bianco Plus

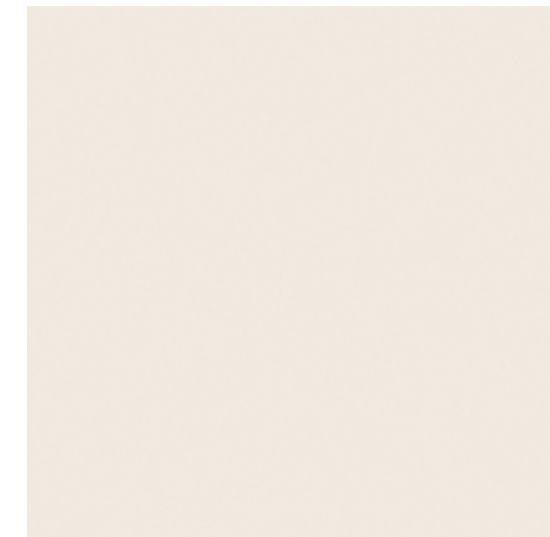

80x80 cm | 32"x32" [retificado]
60x60 cm | 24"x24" [retificado]
PO - COF I - FMC . WFA
NA - COF II - FHC . FWI . WFA



Rodapé | Skirting | Zócalo

14,5x80 cm | 6"x32" • 14,5x60 cm | 6"x24"
Sob consulta | *On request* | *Bajo consulta*

SÉRIE MATÉRIA

Porcelanato | Porcelain Tile | Porcelanato

UGL V1 SC

Matéria Calcário

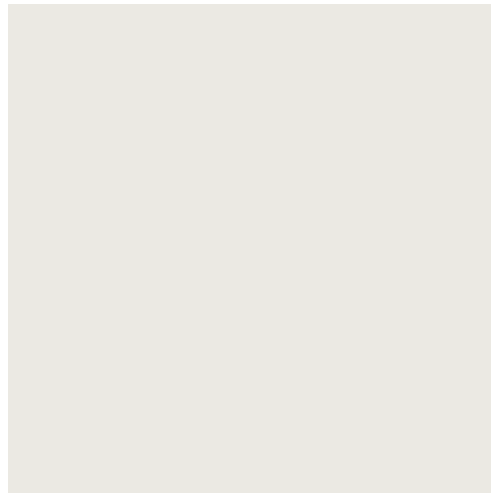

90x90 cm | 36"x36" [retificado]
80x80 cm | 32"x32" [retificado]
60x60 cm | 24"x24" [retificado]
NA - COF II - FHC . FWI . WFA
PO - COF I - FMC . WFA

Matéria Gesso

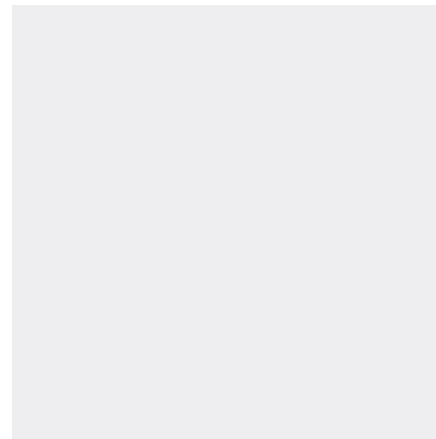

80x80 cm | 32"x32" [retificado]
60x60 cm | 24"x24" [retificado]
NA - COF II - FHC . FWI . WFA
PO - COF I - FMC . WFA

Exclusivo Exportação / Exclusively for Exports / Exclusivo para Exportación

UGL V1 SC

Matéria Calcário

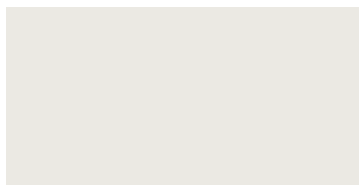

30x60 cm | 12"x24" [retificado]
NA - COF II - FHC . FWI . WFA
PO - COF I - FMC . WFA

Matéria Gesso

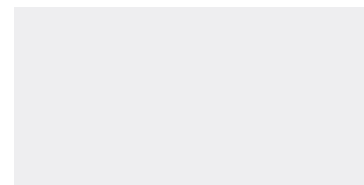

30x60 cm | 12"x24" [retificado]
NA - COF II - FHC . FWI . WFA
PO - COF I - FMC . WFA



Rodapé | Skirting | Zócalo

14,5x90 cm | 6"x36" • 14,5x80 cm | 6"x32" • 9,5x60 cm | 4"x24" • 14,5x60 cm | 6"x24"
Sob consulta | On request | Bajo consulta





Bancada: Matéria Titânio PO 60x120cm, Matéria Titânio NA 60x120cm



Rodapé | Skirting | Zócalo

14,5x80 cm | 6"x32" • 10x80 cm | 4"x32" • 10x60 cm | 4"x24" • 14,5x60 cm | 6"x24"
 Sob consulta | On request | Bajo consulta

SÉRIE MATÉRIA

Porcelanato | Porcelain Tile | Porcelanato

UGL V1 SC

Matéria Titânio

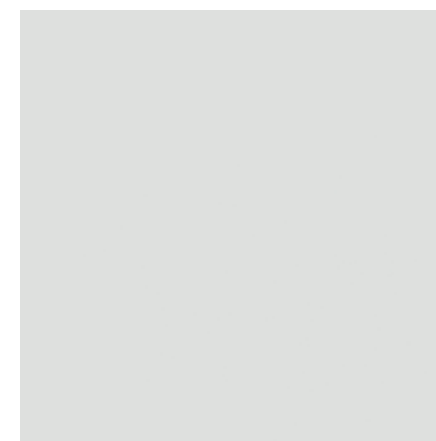

80x80 cm | 32"x32" [retificado]
 60x60 cm | 24"x24" [retificado]
 NA - COF II - FHC . FWI . WFA
 PO - COF I - FMC . WFA

Matéria Grafite



80x80 cm | 32"x32" [retificado]
 60x60 cm | 24"x24" [retificado]
 NA - COF II - FHC . FWI . WFA
 PO - COF I - FMC . WFA

Matéria Carbono



80x80 cm | 32"x32" [retificado]
 60x60 cm | 24"x24" [retificado]
 NA - COF II - FHC . FWI . WFA
 PO - COF I - FMC . WFA

Matéria Petróleo



80x80 cm | 32"x32" [retificado]
 60x60 cm | 24"x24" [retificado]
 NA - COF I - FHC . WFA
 PO - COF I - FMC . WFA

Exclusivo Exportação / Exclusively for Exports / Exclusivo para Exportación

UGL V1 SC

Matéria Titânio

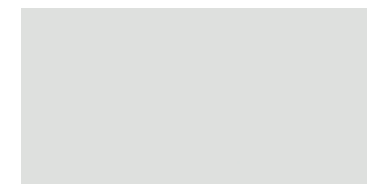

30x60 cm | 12"x24" [retificado]
 NA - COF II - FHC . FWI . WFA
 PO - COF I - FMC . WFA

Matéria Grafite



30x60 cm | 12"x24" [retificado]
 NA - COF II - FHC . FWI . WFA
 PO - COF I - FMC . WFA

Matéria Petróleo



30x60 cm | 12"x24" [retificado]
 NA - COF I - FHC . WFA
 PO - COF I - FMC . WFA

SÉRIE MATÉRIA

Porcelanato | Porcelain Tile | Porcelanato

UGL V1 SC

Matéria Gesso

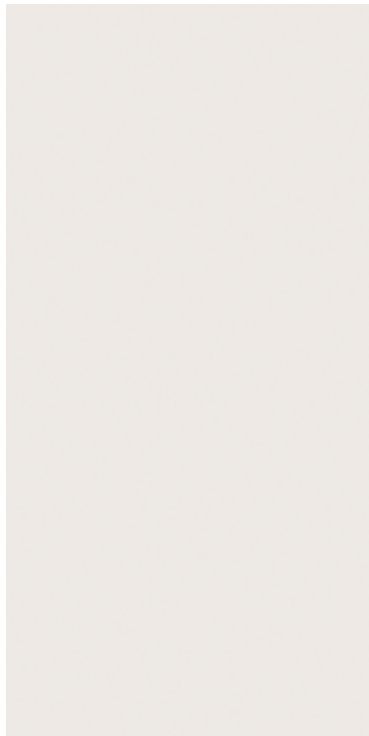

60x120 cm | 24"x48" [retificado]
NA - COF II - FHC . FWI . WFA
PO - COF I - FMC . WFA

Matéria Calcário

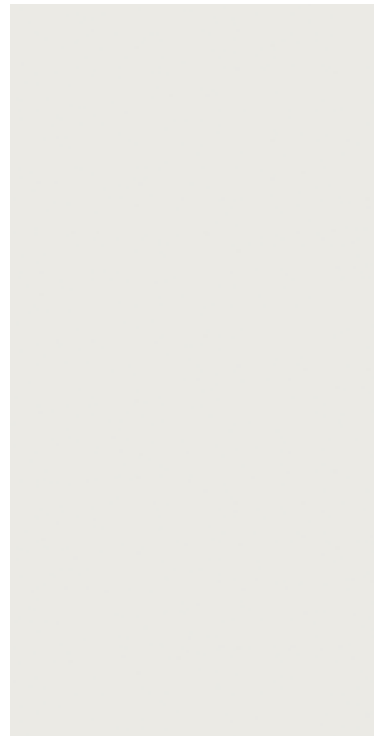

60x120 cm | 24"x48" [retificado]
NA - COF II - FHC . FWI . WFA
PO - COF I - FMC . WFA

Matéria Titânio

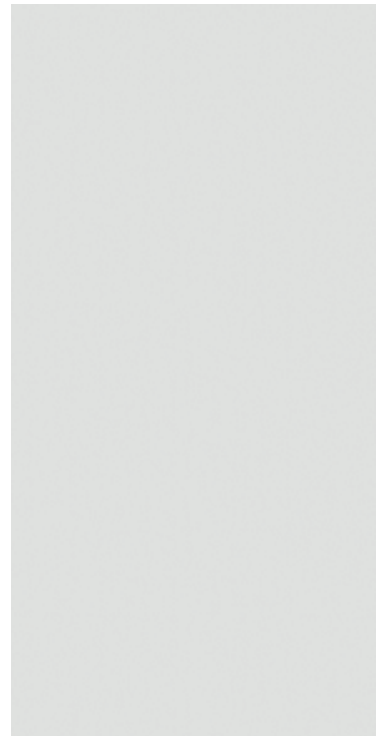

60x120 cm | 24"x48" [retificado]
NA - COF II - FHC . FWI . WFA
PO - COF I - FMC . WFA

Matéria Grafite



60x120 cm | 24"x48" [retificado]
NA - COF II - FHC . FWI . WFA
PO - COF I - FMC . WFA

Matéria Carbono



60x120 cm | 24"x48" [retificado]
NA - COF II - FHC . FWI . WFA
PO - COF I - FMC . WFA

Matéria Petróleo



60x120 cm | 24"x48" [retificado]
NA - COF I - FHC . WFA
PO - COF I - FMC . WFA

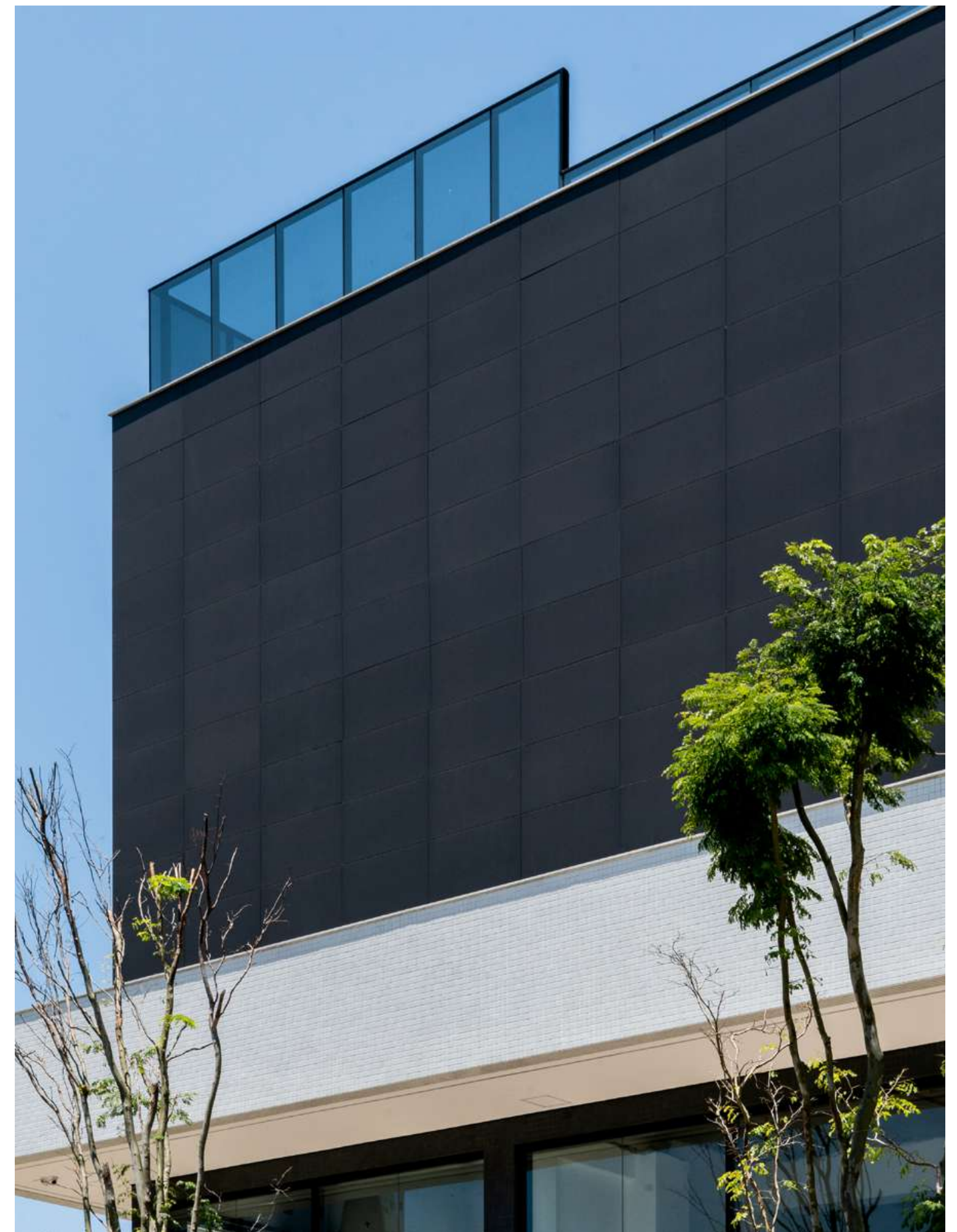

Fachada: Matéria Petróleo NA 60x120 | VCA Maggi Construtora | Lithos Arquitetura | Foto: Yuri Panichi

SÉRIE MINIMUM

Porcelanato | Porcelain Tile | Porcelanato

UGL V1 SC

Minimum Areia



90x90 cm | 36"x36" [retificado]
 80x80 cm | 32"x32" [retificado]
 60x60 cm | 24"x24" [retificado]
 PO - COF I - FMC . WFA
 NA - COF II - FHC . FWI . WFA
 EXT - COFII - FRH

Minimum Nude

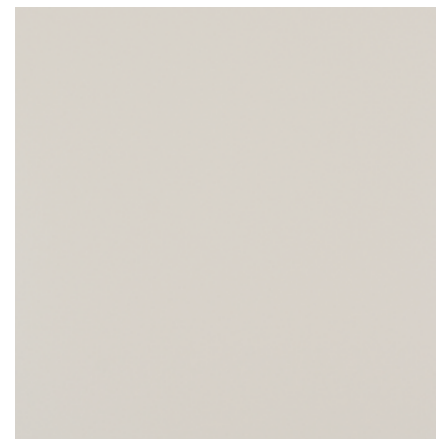

80x80 cm | 32"x32" [retificado]
 PO - COF I - FMC . WFA
 NA - COF II - FHC . FWI . WFA
 60x60 cm | 24"x24" [retificado]
 PO - COF I - FMC . WFA
 NA - COF II - FHC . FWI . WFA
 EXT - COFII - FRH

Minimum Concreto

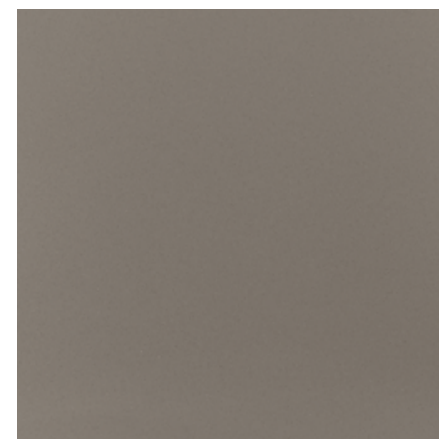

80x80 cm | 32"x32" [retificado]
 60x60 cm | 24"x24" [retificado]
 PO - COF I - FMC . WFA
 NA - COF II - FHC . FWI . WFA
 EXT - COFII - FRH

Exclusivo Exportação / Exclusively for Exports / Exclusivo para Exportación

UGL V1 SC

Minimum Nude

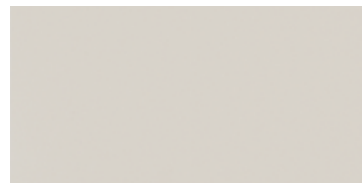

30x60 cm | 12"x24" [retificado]
 PO - COF I - FMC . WFA
 NA - COF II - FHC . FWI . WFA

Minimum Concreto

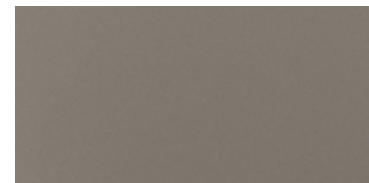

30x60 cm | 12"x24" [retificado]
 PO - COF I - FMC . WFA
 NA - COF II - FHC . FWI . WFA



Piso: Minimum Concreto NA 80x80cm



Rodapé | Skirting | Zócalo

14,5x90 | 6"x36" • 14,5x80 | 6"x32" • 9,5x60 cm | 4"x24" • 14,5x60 cm | 6"x24"
 Sob consulta | On request | Bajo consulta



Piso e escada: Minimum Cimento NA 90x90cm

SÉRIE MINIMUM

Porcelanato | Porcelain Tile | Porcelanato

UGL V1 SC

Minimum Cimento



90x90 cm | 36"x36" [retificado]
 80x80 cm | 32"x32" [retificado]
 60x60 cm | 24"x24" [retificado]
 PO - COF I - FMC . WFA
 NA - COF II - FHC . FWI . WFA
 EXT - COFII - FRH

Minimum Grafite



80x80 cm | 32"x32" [retificado]
 60x60 cm | 24"x24" [retificado]
 PO - COF I - FMC . WFA
 NA - COF II - FHC . FWI . WFA
 EXT - COFII - FRH

Minimum Carbono



80x80 cm | 32"x32" [retificado]
 60x60 cm | 24"x24" [retificado]
 PO - COF I - FMC . WFA
 NA - COF II - FHC . FWI . WFA
 EXT - COFII - FRH

Exclusivo Exportação / Exclusively for Exports / Exclusivo para Exportación

UGL V1 SC

Minimum Cimento

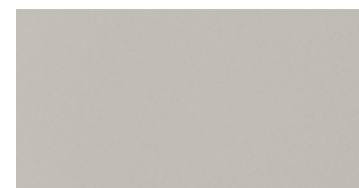

30x60 cm | 12"x24" [retificado]
 PO - COF I - FMC . WFA
 NA - COF II - FHC . FWI . WFA

Minimum Grafite



30x60 cm | 12"x24" [retificado]
 PO - COF I - FMC . WFA
 NA - COF II - FHC . FWI . WFA

Minimum Carbono



30x60 cm | 12"x24" [retificado]
 PO - COF I - FMC . WFA
 NA - COF II - FHC . FWI . WFA

Rodapé | Skirting | Zócalo

14,5x90 | 6"x36" • 14,5x80 | 6"x32" • 10x80 cm | 4"x32" • 14,5x60 cm | 6"x24"
 Sob consulta | On request | Bajo consulta





SÉRIE DOLMEN

Porcelanato | Porcelain Tile | Porcelanato

GL HD V3 SC

Dolmen Cinza



120x120 cm | 47"x47" [retificado]
AC - COF II - FMC . FWI . WFA
EXT - COF II - FMO
60x60 cm | 24"x24"
59x59 cm | 23"x23" [retificado]
AC - COF II - FMC . FWI . WFA

Dolmen Cinza



60x120 cm | 24"x48" [retificado]
PO - COF I - FLC . WFA
AC - COF II - FMC . FWI . WFA

Dolmen Grafite



90x90 cm | 36"x36" [retificado]
AC - COF II - FMC . FWI . WFA
EXT - COF II - FMO
60x60 cm | 24"x24"
59x59 cm | 23"x23" [retificado]
AC - COF II - FMC . FWI . WFA

Dolmen Bege

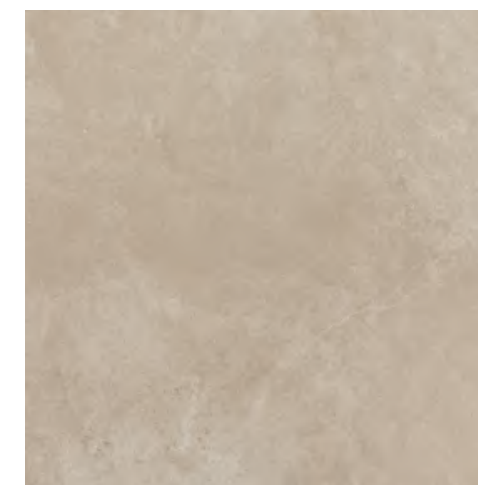

90x90 cm | 36"x36" [retificado]
AC - COF II - FMC . FWI . WFA
EXT - COF II - FMO
60x60 cm | 24"x24"
59x59 cm | 23"x23" [retificado]
AC - COF II - FMC . FWI . WFA



SÉRIE PALLADIO

Porcelanato | Porcelain Tile | Porcelanato

GL HD V2 SC

Palladio Branco



90X90 cm | 36"x36" [retificado]
AC - COF II - FMC . FWI . WFA

Palladio Cinza



90X90 cm | 36"x36" [retificado]
AC - COF II - FMC . FWI . WFA
EXT - COF I I - FMO

Acessórios Piscina | Swimming Pools Accessories | Accesorios Piscinas



Rodapé | Skirting | Zócalo

14,5x90 cm | 6"x36"
Sob consulta | On request | Bajo consulta

Borda - Palladio Cinza

30x90 cm | 12" x 36"
[retificado]
EXT - COFII - FRH



SÉRIE BRERA

Porcelanato | Porcelain Tile | Porcelanato

GL HD V3 SC



Piso: Brera Cimento AC 90x90cm | Projeto: Lidia Maciel | Foto: Jonas Adriano

Brera Cimento



90x90 cm | 36"x36" [retificado]
AC - COF II - FMC . FWI . WFA
EXT - COF II - FMO
59x59 cm | 23"x23" [retificado]
60x60 cm | 24"x24"
AC - COF II - FMC . FWI . WFA
EXT - COF II - FMO

Accessórios Piscina | Swimming Pools Accessories | Accesorios Piscinas



Rodapé | Skirting | Zócalo

14,5x90 cm | 6"x36" • 9,5x59 cm | 3"x23"
Sob consulta | On request | Bajo consulta

Borda - Brera Cimento

30x90 cm | 12" x 36"
[retificado]
EXT - COFII - FRH



SÉRIE MUNARI

Porcelanato | Porcelain Tile | Porcelanato



GL HD V2 SC



Piso: Munari Branco EXT 100x100cm | Fachada: Munari Cimento AC 7x26cm Munari Marfim AC 100x100cm

Munari Branco



120x120 cm | 47"x47" [retificado]
 AC - COF II - FMC . FWI . WFA
 EXT - COF II - FMO
 100x100cm | 39"x39" [retificado] 
 90x90 cm | 36"x36" [retificado] 
 AC - COF II - FMC . FWI . WFA
 PO - COF I - FLC . WFA 
 EXT - COF II - FMO

Munari Branco



60x120 cm | 24"x48" [retificado]
 AC - COF II - FMC . FWI . WFA
 



Munari Branco



20x20 cm | 8"x8"
 MA - COF II -
 FLC . FWI . WFA

Munari Branco



74x74 cm | 29"x29" [retificado] 
 60x60 cm | 24"x24"
 59x59 cm | 23"x23" [retificado]
 AC - COF II - FMC . FWI . WFA
 PO - COF I - FLC . WFA
 EXT - COF II - FMO
 

Munari Branco Mesh SIM

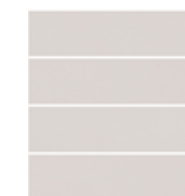

7x26 cm | 3"x10"
 MA - COF II
 FIR . FWI . WWS . WFA

Acessórios Piscina | Swimming Pools Accessories | Accesorios Piscinas

Borda Munari Branco, Munari Marfim e Munari Cimento

40x120 cm | 16" x 48" [retificado]
 30x90 cm | 12" x 36" [retificado]
 EXT - COFII - FRH



Rodapé | Skirting | Zócalo

9,5x59 cm | 3"x23" • 14,5x120 cm | 6"x48" • 14,5x90 cm | 6"x36" • 14,5x60 cm | 6"x24" • 14,5x59 cm | 6"x23"
 Sob consulta | On request | Bajo consulta



Piso: Munari Marfim AC 120x120cm | Parede: Munari Marfim MA 20x20cm | Foto: Evelyn Müller | Projeto: FGMF Arquitetos

SÉRIE MUNARI

Porcelanato | Porcelain Tile | Porcelanato

GL HD V2 SC

Munari Marfim

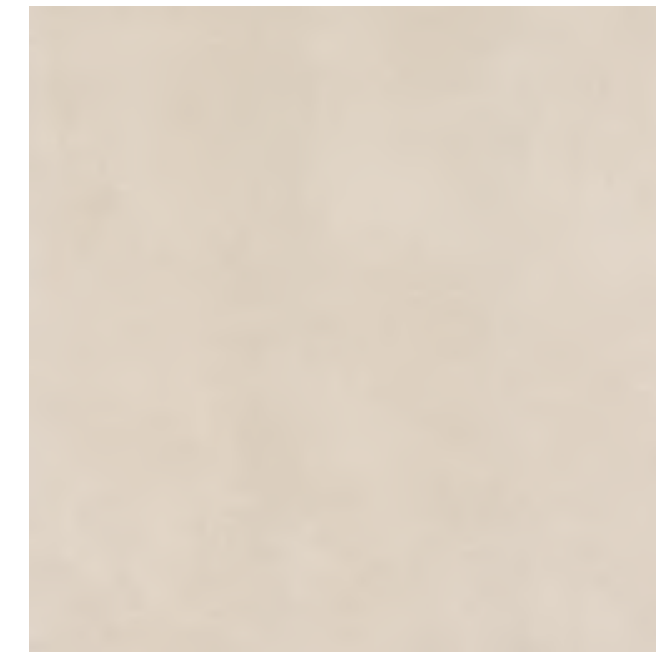

120x120 cm | 47"x47" [retificado]
 AC - COF II - FMC . FWI . WFA
 EXT - COF II - FMO
 100x100cm | 39"x39" [retificado]
 90x90 cm | 36"x36" [retificado]
 AC - COF II - FMC . FWI . WFA
 PO - COF I - FLC . WFA
 EXT - COF II - FMO

Munari Marfim



74x74 cm | 29"x29" [retificado]
 60x60 cm | 24"x24"
 59x59 cm | 23"x23" [retificado]
 AC - COF II - FMC . FWI . WFA
 PO - COF I - FLC . WFA
 EXT - COF II - FMO

Munari Marfim



20x20 cm | 8"x8"
 MA - COF II -
 FLC . FWI . WFA

Munari Marfim Mesh SIM



7x26 cm | 3"x10"
 MA - COF II
 FIR . FWI . WWS . WFA

Porcelanato | Porcelain Tile | Porcelanato

Exclusivo Exportação / Exclusively for Exports / Exclusivo para Exportación

GL HD V2 SC

Munari Branco

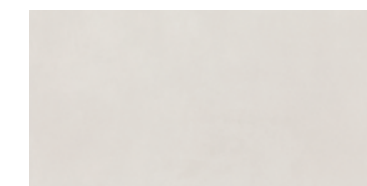

30x60 cm | 12"x24" [retificado]
 AC - COF II - FMC . FWI . WFA

Munari Marfim

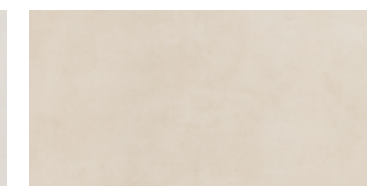

30x60 cm | 12"x24" [retificado]
 AC - COF II - FMC . FWI . WFA

Munari Cimento

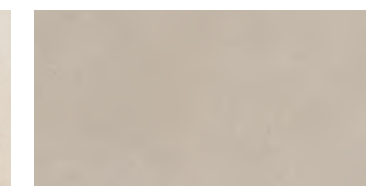

30x60 cm | 12"x24" [retificado]
 AC - COF II - FMC . FWI . WFA

Munari Concreto

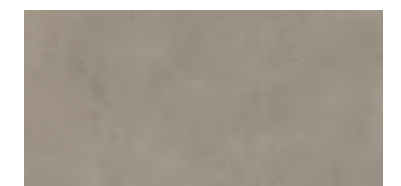

30x60 cm | 12"x24" [retificado]
 AC - COF II - FMC . FWI . WFA

SÉRIE MUNARI

Porcelanato | Porcelain Tile | Porcelanato

GL HD V2 SC

Munari Concreto



60x120 cm | 24"x48" [retificado]
AC - COF II - FMC . FWI . WFA

SC BA

Munari Concreto



90x90 cm | 36"x36" [retificado]
AC - COF II - FMC . FWI . WFA
PO - COF I - FLC . WFA
EXT - COF II - FMO

BA

BA

Munari Concreto



20x20 cm | 8"x8"
MA - COF II -
FLC . FWI . WFA

Munari Concreto



60x60 cm | 24"x24"
59x59 cm | 23"x23" [retificado]
AC - COF II - FMC . FWI . WFA
EXT - COF II - FMO

SC BA

Munari Grafiti



60x60 cm | 24"x24"
59x59 cm | 23"x23" [retificado]
AC - COF II - FMC . FWI . WFA
EXT - COF II - FMO

SÉRIE MUNARI

Porcelanato | Porcelain Tile | Porcelanato

GL HD V2 SC

Munari Cimento



120x120 cm | 47"x47" [retificado]
AC - COF II - FMC . FWI . WFA
EXT - COF II - FMO
100x100cm | 39"x39" [retificado] PB
90x90 cm | 36"x36" [retificado] BA
AC - COF II - FMC . FWI . WFA
PO - COF I - FLC . WFA BA
EXT - COF II - FMO

Munari Cimento

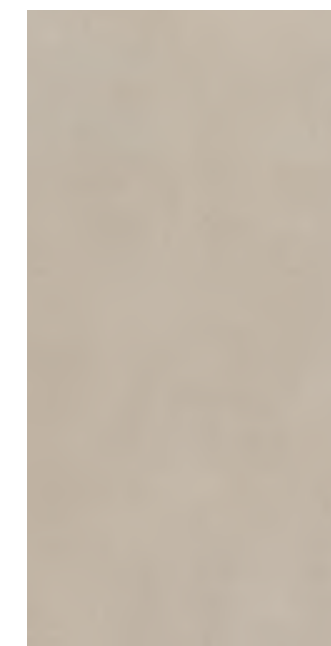

60x120 cm | 24"x48" [retificado]
AC - COF II - FMC . FWI . WFA
EXT - COF II - FMO BA

Munari Cimento



20x20 cm | 8"x8"
MA - COF II -
FLC . FWI . WFA

Munari Cimento



74x74 cm | 29"x29" [retificado] PB
60x60 cm | 24"x24"
59x59 cm | 23"x23" [retificado]
AC - COF II - FMC . FWI . WFA
PO - COF I - FLC . WFA
EXT - COF II - FMO

SC BA



SÉRIE FLAT

Porcelanato | Porcelain Tile | Porcelanato

GL HD V3 SC

Flat



60x120 cm | 24"x48" [retificado]
AC - COF I - FMC . WFA
PO - COF I - FLC . WFA

Flat



90x90 cm | 36"x36" [retificado]
AC - COF I - FMC . WFA
EXT - COF II - FMO



Rodapé | Skirting | Zócalo

14,5x90 cm | 6"x36" • 14,5x120 cm | 6"x48"
Sob consulta | On request | Bajo consulta

SÉRIE ÔNIX

Porcelanato | Porcelain Tile | Porcelanato

GL HD V3 SC

Ônix Cristalino

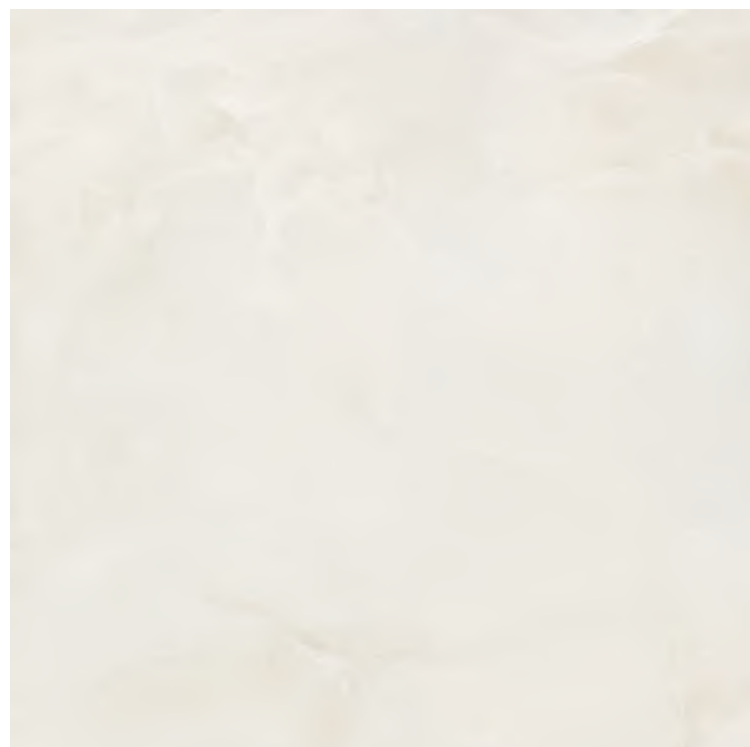

120x120 cm | 47"x47" [retificado]
AC - COF II - FMC, FWI, WFA
PO - COF I - FLC, WFA

Ônix Cristalino

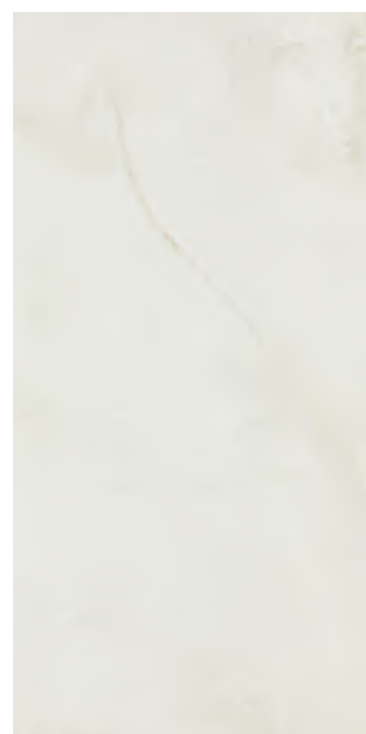

60x120 cm | 24"x48" [retificado]
AC - COF II - FMC, FWI, WFA
PO - COF I - FLC, WFA



Azulejo | Wall Tile | Azulejo

GL HD V2 SC

Ônix Bossa



33,5x60 cm | 13"x24"
BR - BIII - WRC

Ônix Dama



33,5x60 cm | 13"x24"
BR - BIII - WRC

Porcelanato | Porcelain Tile | Porcelanato

Exclusivo Exportação / Exclusively for Exports / Exclusivo para Exportación

GL HD V3 SC

Ônix Pérola



30x60 cm | 12"x24"
AC - COF I - FLC, WFA



Piso: Ônix Cristal AC 100x100cm | Parede: Ônix Cristal PO 100x100cm

SÉRIE ÔNIX

Porcelanato | Porcelain Tile | Porcelanato

GL HD V3 SC

Ônix Cristal

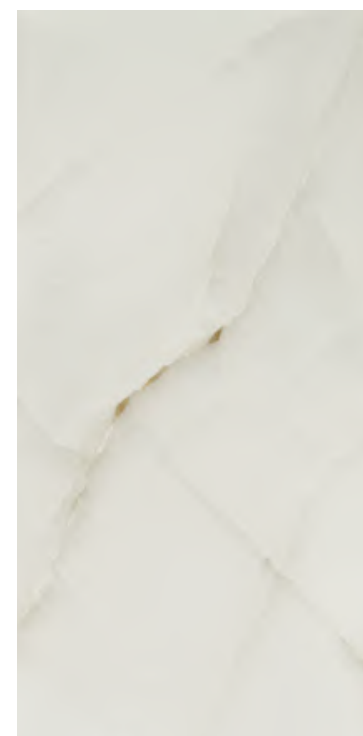

60x120 cm | 24"x48" [retificado]
AC - COF II - FMC . FWI . WFA
PO - COF I - FLC . WFA

SC BA

Ônix Cristal

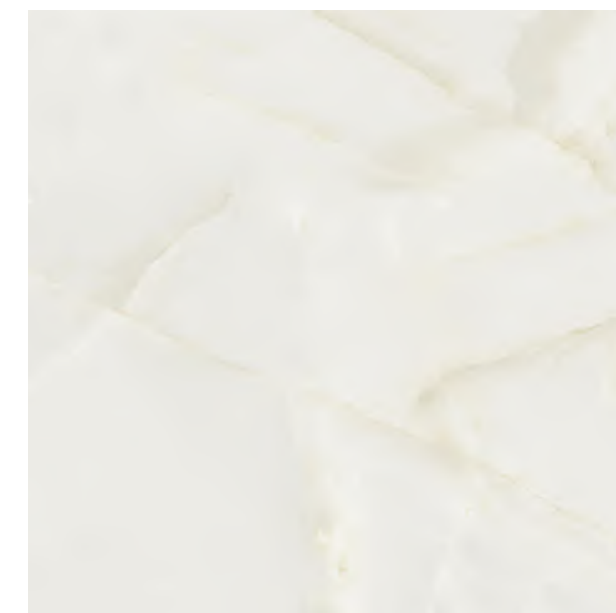

100x100cm | 39"x39" [retificado] ^{NEW} PB
AC - COF II - FMC . FWI . WFA
PO - COF I - FLC . WFA
90x90 cm | 36"x36" [retificado] SC BA
PO - COF I - FLC . WFA

Ônix Cristal T-3000 Hex



30x30 cm | 12"x12" [retificado]
AC - COF I - FLC . WFA
PO - COF I - FLC . WFA

Azulejo | Wall Tile | Azulejo

GL HD V3 SC

Ônix Cristal



33x61 cm | 13"x24,25"
32x60 cm | 12,75"x23,75" [retificado]
BR - BIII - WRC



Rodapé | Skirting | Zócalo

9,5x59 cm | 4"x23" • 14,5x120 cm | 6"x46" • 14,5x90 cm | 6"x36"
Sob consulta | On request | Bajo consulta

SÉRIE PULPIS

Porcelanato | Porcelain Tile | Porcelanato

GL HD V3 SC

Pulpis Crema



60x120 cm | 24"x48" [retificado]
AC - COF II - FMC . FWI . WFA
PO - COF I - FLC . WFA

Pulpis Gray

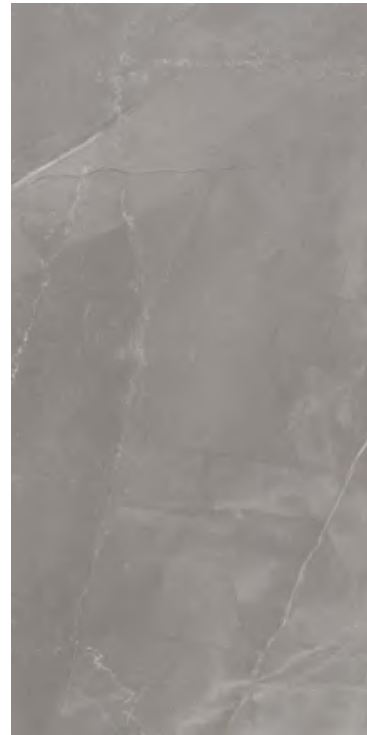

60x120 cm | 24"x48" [retificado]
AC - COF II - FMC . FWI . WFA
PO - COF I - FLC . WFA

Pulpis Brown

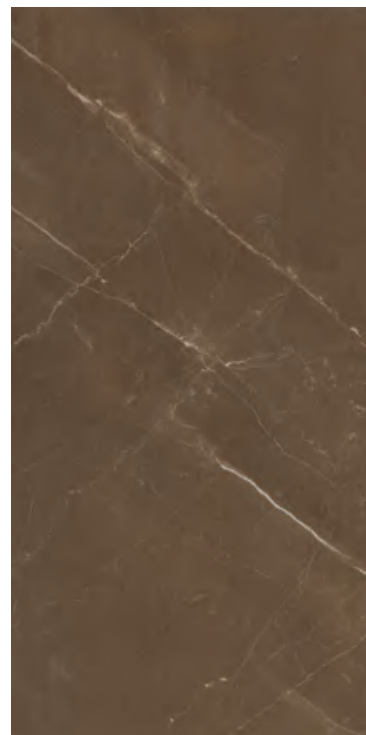

60x120 cm | 24"x48" [retificado]
AC - COF II - FMC . FWI . WFA
PO - COF I - FLC . WFA



Rodapé | Skirting | Zócalo

14,5x120 cm | 6"x48" • 14,5x59 cm | 6"x23"
Sob consulta | On request | Bajo consulta



SÉRIE PLACE

Porcelanato | Porcelain Tile | Porcelanato

GL HD V3 SC

Place

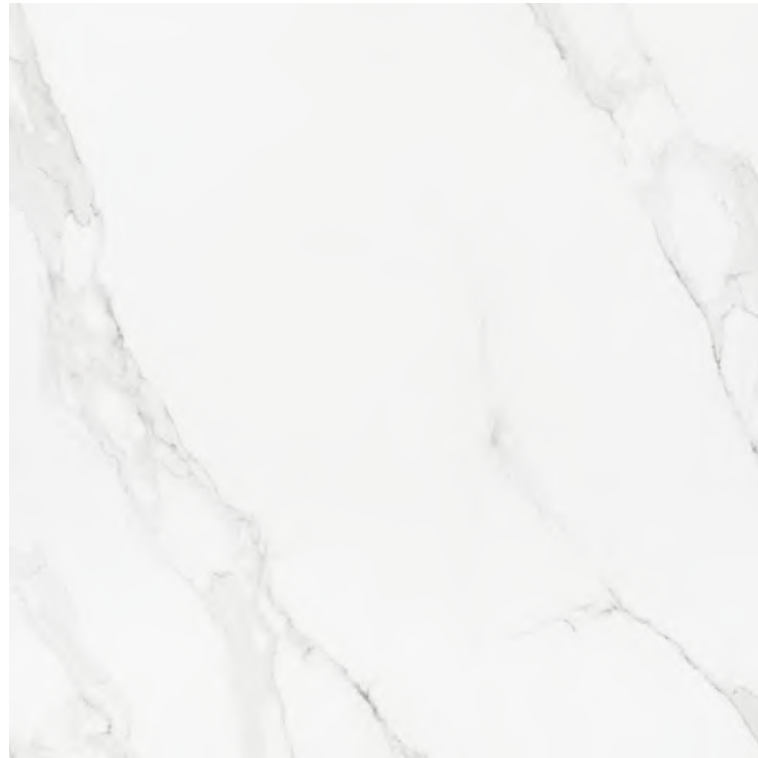

120x120 cm | 47"x47" [retificado]
 84x84 cm | 34"x34" [retificado] 2024 NEW
 59x59 cm | 23"x23" [retificado]
 AC - COF II - FLC . FWI . WRC . WFA
 PO - COF I - FLC . WFA
 60x60 cm | 24"x24"
 AC - COF II - FLC . FWI . WRC . WFA

Place

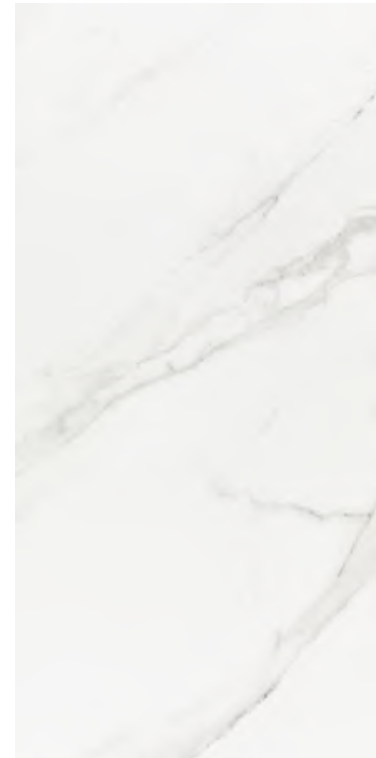

60x120 cm | 24"x48" [retificado]
 AC - COF II - FLC . FWI . WFA
 PO - COF I - FLC . WFA

SC BA

Porcelanato | Porcelain Tile | Porcelanato

GL HD V3 SC

Place T-1100



30x30 cm | 12"x12" [retificado]
 AC - COF II - FLC . FWI . WFA
 PO - COF I - FLC . WFA

Place T-3000 Hex



30x30 cm | 12"x12" [retificado]
 AC - COF II - FLC . FWI . WFA
 PO - COF I - FLC . WFA

Rodapé | Skirting | Zócalo



14,5x84 cm | 6"x34" • 9,5x84 cm | 4"x34" • 14,5x120 cm | 6"x48" • 14,5x120 cm | 6"x48" • 9,5x59 cm | 4"x23"
 Sob consulta | On request | Bajo consulta



Piso e parede: Place AC 84x84 | Foto: @Tardelliwork | Produção: Debbie Apsan

Porcelanato | Porcelain Tile | Porcelanato

Exclusivo Exportação / Exclusively for Exports / Exclusivo para Exportación

GL HD V3 SC

Place



30x60 cm | 12"x24"
 AC - COF II - FLC . FWI . WFA



Parede: Place AC 30x90cm | Piso: Khali Off White AC 84x84cm

SÉRIE PLACE

Azulejo | Wall Tile | Azulejo

GL HD SC

Place



30x90 cm | 12"x36"
[retificado]
AC - BIII - WRC
BR - BIII - WRC

V2

Place Retrô



30x90 cm | 12"x36"
[retificado]
AC - BIII - WRC
BR - BIII - WRC

V2 

Place



33x61 cm | 13"x24.25"
32x60 cm | 12.75"x23.75"
[retificado]
BR - BIII - WRC

V2

SÉRIE ORNAMENTA

Porcelanato | Porcelain Tile | Porcelanato

Exclusivo Exportação / Exclusively for Exports / Exclusivo para Exportación

GL HD V3 SC

Fossile



30x60 cm | 12" x 24"
AC - COF I - FLC . WFA

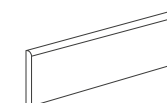

Trim
S 4324 Place BR | 3"X24"

SÉRIE MONT BLANC

Porcelanato | Porcelain Tile | Porcelanato

GL HD V2 SC

Mont Blanc

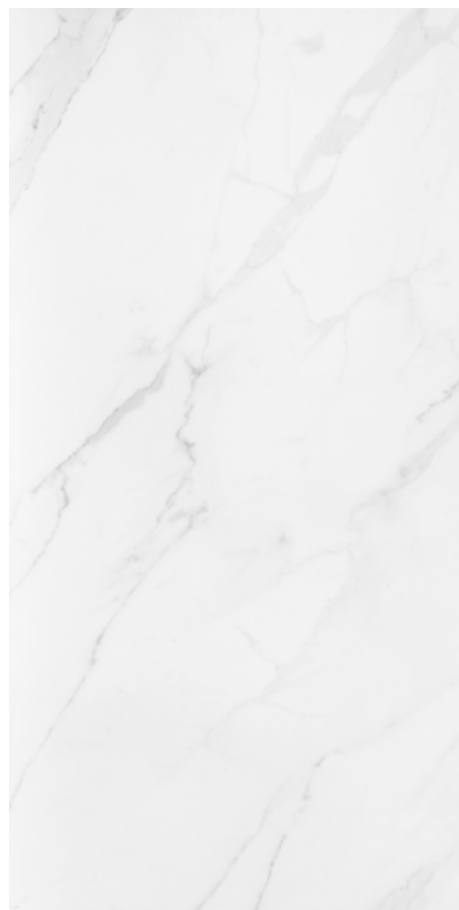

Mont Blanc

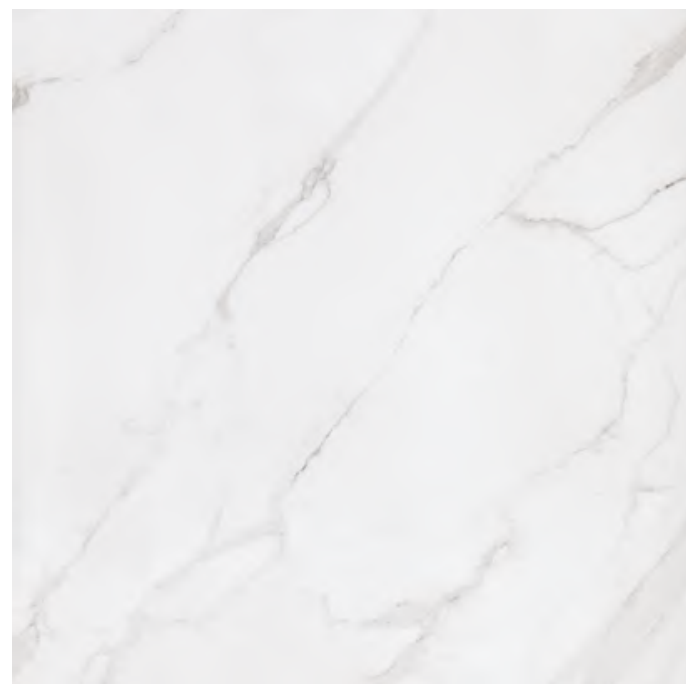

60x120 cm | 24"x48" [retificado]
AC - COF II - FLC . FWI . WFA

100x100cm | 39"x39" [retificado]  
90x90 cm | 36"x36" [retificado]  
74x74 cm | 29"x29" [retificado]  
AC - COF II - FLC . FWI . WFA
PO - COF I - FLC . WFA



Rodapé | Skirting | Zócalo

14,5x120 cm | 6"x48" • 14,5x90 cm | 6"x36"
Sob consulta | On request | Bajo consulta



SÉRIE MINERAL

Porcelanato | Porcelain Tile | Porcelanato

GL HD V2 SC

Iseo Grigio

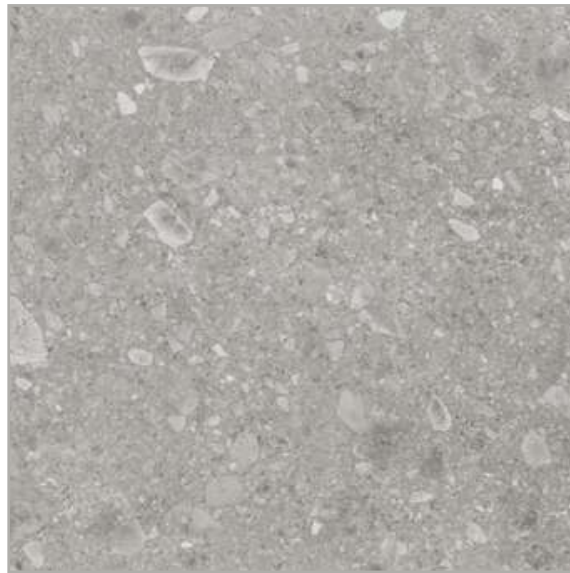

90x90 cm | 36"x36" [retificado]
AC - COF II - FMC . FWI . WFA
EXT - COF II - FMO

Iseo Marfim



90x90 cm | 36"x36" [retificado]
AC - COF II - FMC . FWI . WFA
EXT - COF II - FMO

Iseo Grigio



60x120 cm | 24"x48" [retificado]
AC - COF II - FMC . FWI . WFA

Accessórios Piscina | Swimming Pools Accessories | Accesorios Piscinas



Rodapé | Skirting | Zócalo

14,5x90 cm | 6"x36" • 14,5x120 cm | 6"x48"
Sob consulta | On request | Bajo consulta

Borda - Iseo Grigio e Iseo Marfim

30x90 cm | 12" x 36" [retificado]
EXT - COFII - FRH



Piso: Iseo Marfim AC 90x90cm | Projeto: Gabriela Raymundo | Foto: Yuri Panichi | Parceiro: Inovar Mostra Glass Home

SÉRIE ATENA

Porcelanato | Porcelain Tile | Porcelanato

GL HD V2 SC

Atena Marfim



Atena Marfim



60x120 cm | 24"x48" [retificado]
AC - COF II - FMC . FWI . WFA
PO - COF I - FLC . WFA

SC BA

60x60 cm | 24"x24"
AC - COF II - FMC . FWI . WFA
EXT - COF II - FMO
59x59 cm | 23"x23" [retificado]
AC - COF II - FMC . FWI . WFA
PO - COF I - FLC . WFA
EXT - COF II - FMO

SC

SC

Azulejo Artístico | Artistic Tile | Azulejo Artístico

GL V1 SC

Kit Domo Laranja



15x15 cm | 6"x6"
AC - BIII - WRC



Rodapé | Skirting | Zócalo

14,5x90 cm | 6"x36" • 14,5x120 cm | 6"x48" • 9,5x59 cm | 4"x23" • 10x60 cm | 4"x24"
Sob consulta | On request | Bajo consulta



Piso e bancada: Atena Marfim AC 60x120cm

Porcelanato | Porcelain Tile | Porcelanato

Exclusivo Exportação / Exclusively for Exports / Exclusivo para Exportación

GL HD V2 SC

Atena Marfim

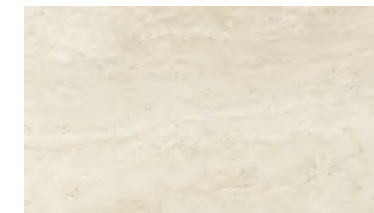

29,4x59 cm | 12"x23" [retificado]
PO - COF I - FLC . WFA



SÉRIE MINERAL

Porcelanato | Porcelain Tile | Porcelanato

GL HD V2 SC

Quartz Areia



60x60 cm | 24"x24"
59x59 cm | 23"x23" [retificado]
EXT - COF II - FMO

Pedra Bahia Gelo

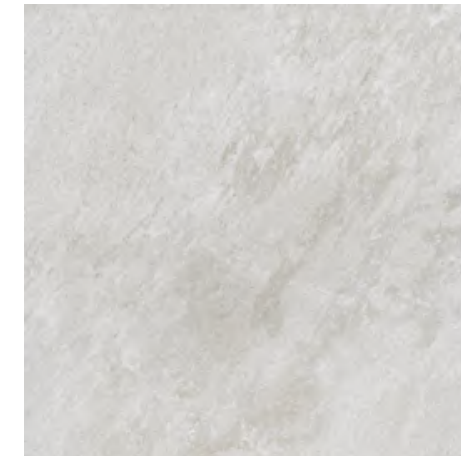

60x60 cm | 24"x24"
59x59 cm | 23"x23" [retificado]
EXT - COF II - FMO

BA

Arena Cinza



60x60 cm | 24"x24"
59x59 cm | 23"x23" [retificado]
EXT - COF II - FMO

Arizona Beige



60x60 cm | 24"x24"
59x59 cm | 23"x23" [retificado]
EXT - COF II - FMO

V3

Arizona Gray

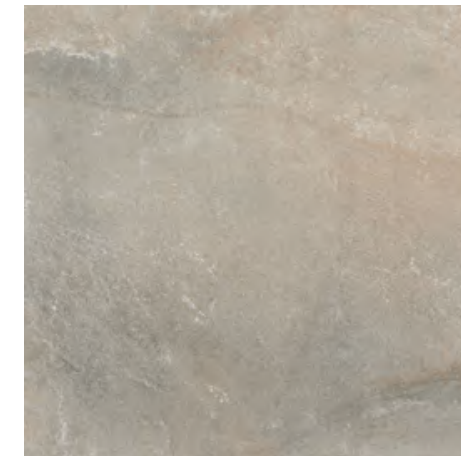

60x60 cm | 24"x24"
59x59 cm | 23"x23" [retificado]
EXT - COF II - FMO

V3

Villa Oro



30x60 cm | 12"x24"
EXT - COF II - FMO

V4

SÉRIE LIVING

Porcelanato | Porcelain Tile | Porcelanato

Exclusivo Exportação / Exclusively for Exports / Exclusivo para Exportación

GL HD V3 SC

Riverstone Off White



30x60 cm | 12"x24"
MA - COF I - FLC . WFA

V2

Riverstone Sand

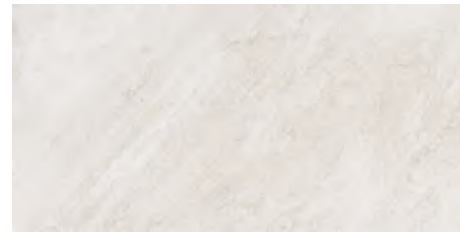

30x60 cm | 12"x24"
MA - COF I - FLC . WFA

V2

Riverstone Gray



30x60 cm | 12"x24"
MA - COF I - FLC . WFA

V2

Alverstone Ivory



30x60 cm | 12"x24"
EXT - COF II - FMO



Alverstone Grey



30x60 cm | 12"x24"
EXT - COF II - FMO



Porcelanato | Porcelain Tile | Porcelanato

GL HD V2 SC

Element T-1000 Concreto

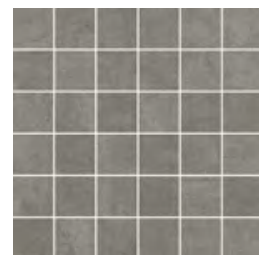

30x30 cm | 12"x12"
AC - COF I - FLC . WFA



Piso: Alverstone Ivory



SÉRIE URBANITE

Porcelanato | Porcelain Tile | Porcelanato

GL HD V3 SC

Oslo Argila



60x60 cm | 24"x24"
59x59 cm | 23"x23" [retificado]
AC - COF I - FLC . WFA

Oslo Brick

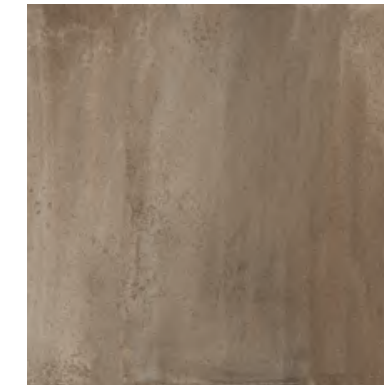

60x60 cm | 24"x24"
59x59 cm | 23"x23" [retificado]
AC - COF I - FLC . WFA

Oslo Antracite



60x60 cm | 24"x24"
59x59 cm | 23"x23" [retificado]
AC - COF I - FLC . WFA

Oslo T-1000 Argila

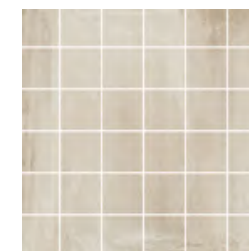

30x30 cm | 12"x12" [retificado]
AC - COF I - FLC . WFA

Oslo T-1000 Brick

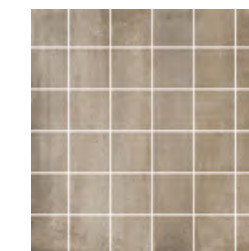

30x30 cm | 12"x12" [retificado]
AC - COF I - FLC . WFA

Oslo T-1000 Antracite

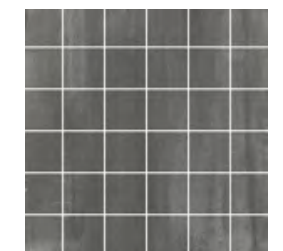

30x30 cm | 12"x12" [retificado]
AC - COF I - FLC . WFA



Rodapé | Skirting | Zócalo

14.5x59 cm | 6"x23" • 14.5x60 cm | 6"x24"
Sob consulta | On request | Bajo consulta

SÉRIE POLAR

Porcelanato | Porcelain Tile | Porcelanato

GL V1 SC

Ártico Alpe

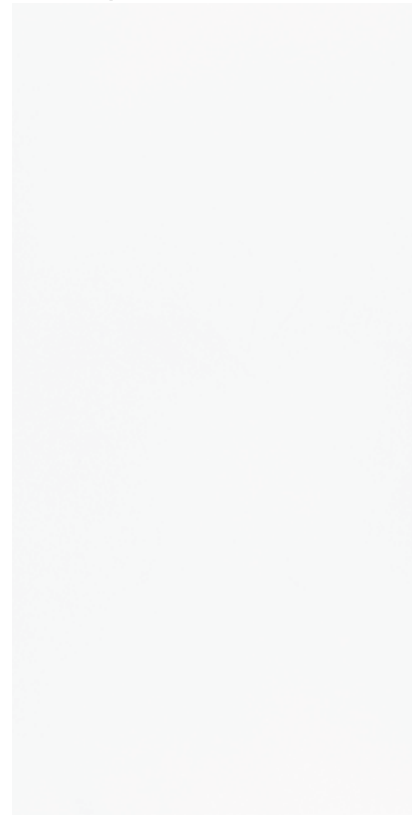

60x120 cm | 24"x48" [retificado]
AC - COF II - FLC . FWI . WFA

BA

Ártico Alpe

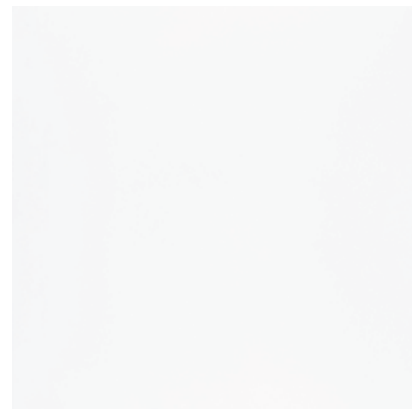

60x60 cm | 24"x24"
59x59 cm | 23"x23" [retificado]
AC - COF II - FLC . FWI . WFA

Atlântis nco

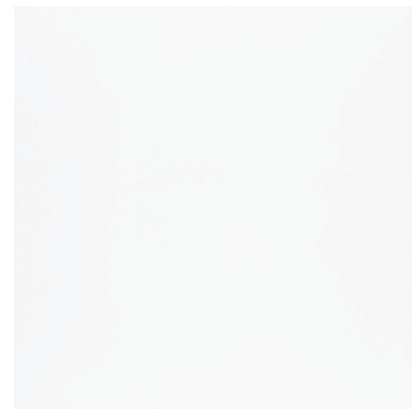

60x60 cm | 24"x24"
59x59 cm | 23"x23" [retificado]
AC - COFII - FLC . FWI . WFA

BA

SÉRIE SENSITIVE

Porcelanato | Porcelain Tile | Porcelanato

GL HD V1 SC

Sensitive Fendi



60x60 cm | 24"x24"
59x59 cm | 23"x23" [retificado]
AC - COF II - FMC . FWI . WFA



Rodapé | Skirting | Zócalo

14,5x120 cm | 6"x48" • 14,5x60 cm | 6"x24" • 14,5x59 cm | 4"x23"
10x60 cm | 4"x24"
Sob consulta | *On request* | *Bajo consulta*

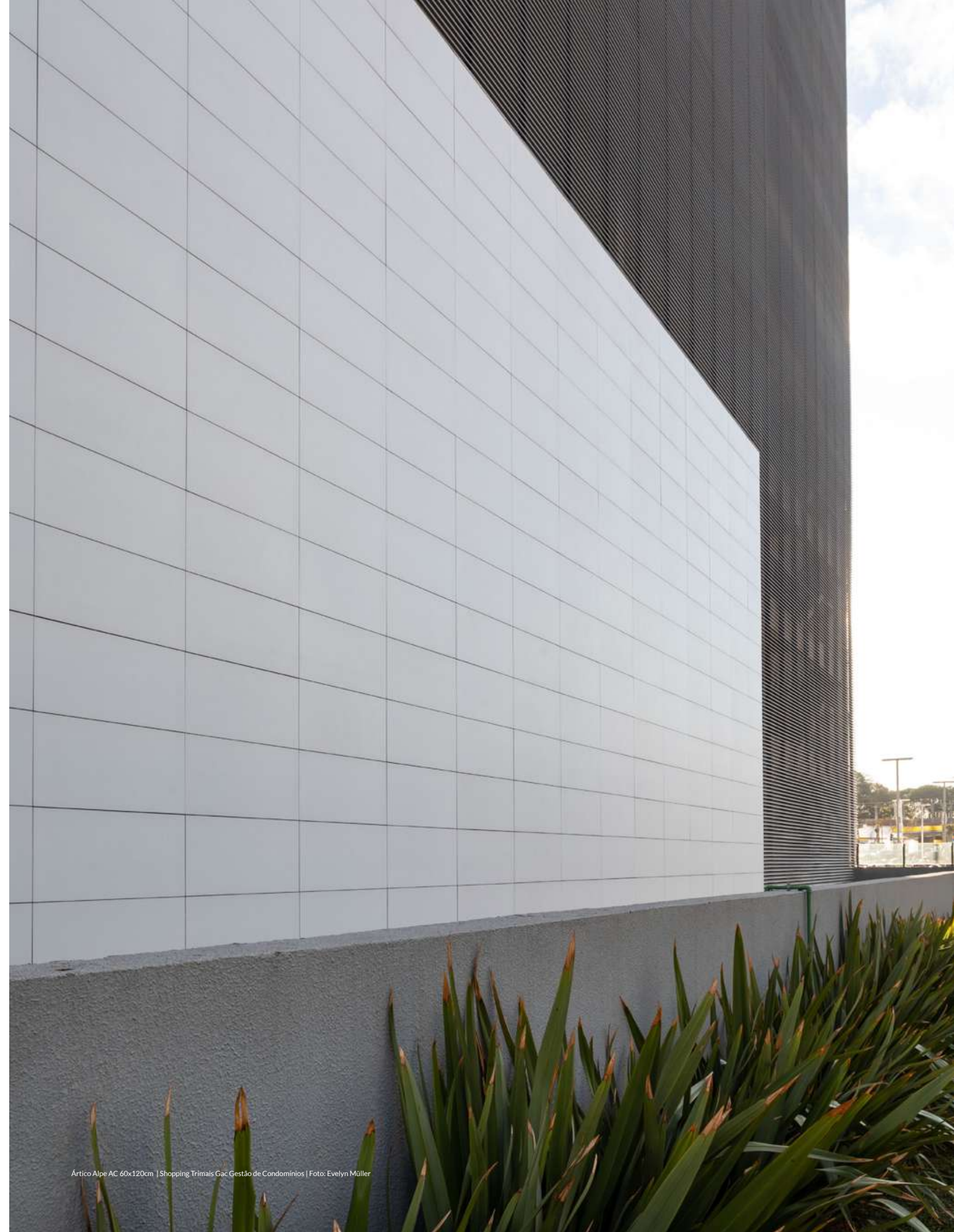

Ártico Alpe AC 60x120cm | Shopping Trimais Gac. Gestão de Condomínios | Foto: Evelyn Müller

SÉRIE ARQTEC

Porcelanato | Porcelain Tile | Porcelanato

UGL V1 SC

Panna Plus



60x60 cm | 24"x24" [retificado]
NA - COF II - FHC . FWI . WFA
PO - COF I - FMC . WFA

Platina

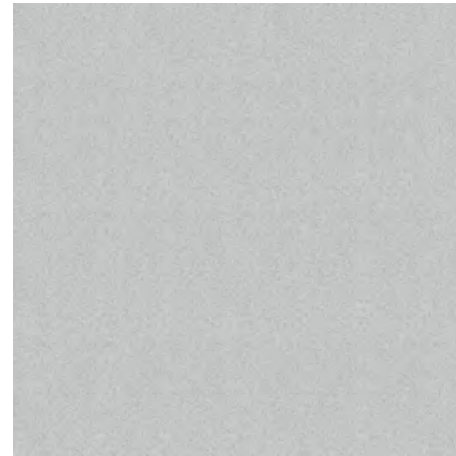

60x60 cm | 24"x24" [retificado]
NA - COF II - FHC . FWI . WFA
PO - COF I - FMC . WFA

Cimento Grânulos



80x80 cm | 32"x32" [retificado]
60x60 cm | 24"x24" [retificado]
PO - COF I - FMC . WFA



Rodapé | Skirting | Zócalo

14,5x80 | 6"x32" • 10x60 cm | 4"x24"
Sob consulta | On request | Bajo consulta

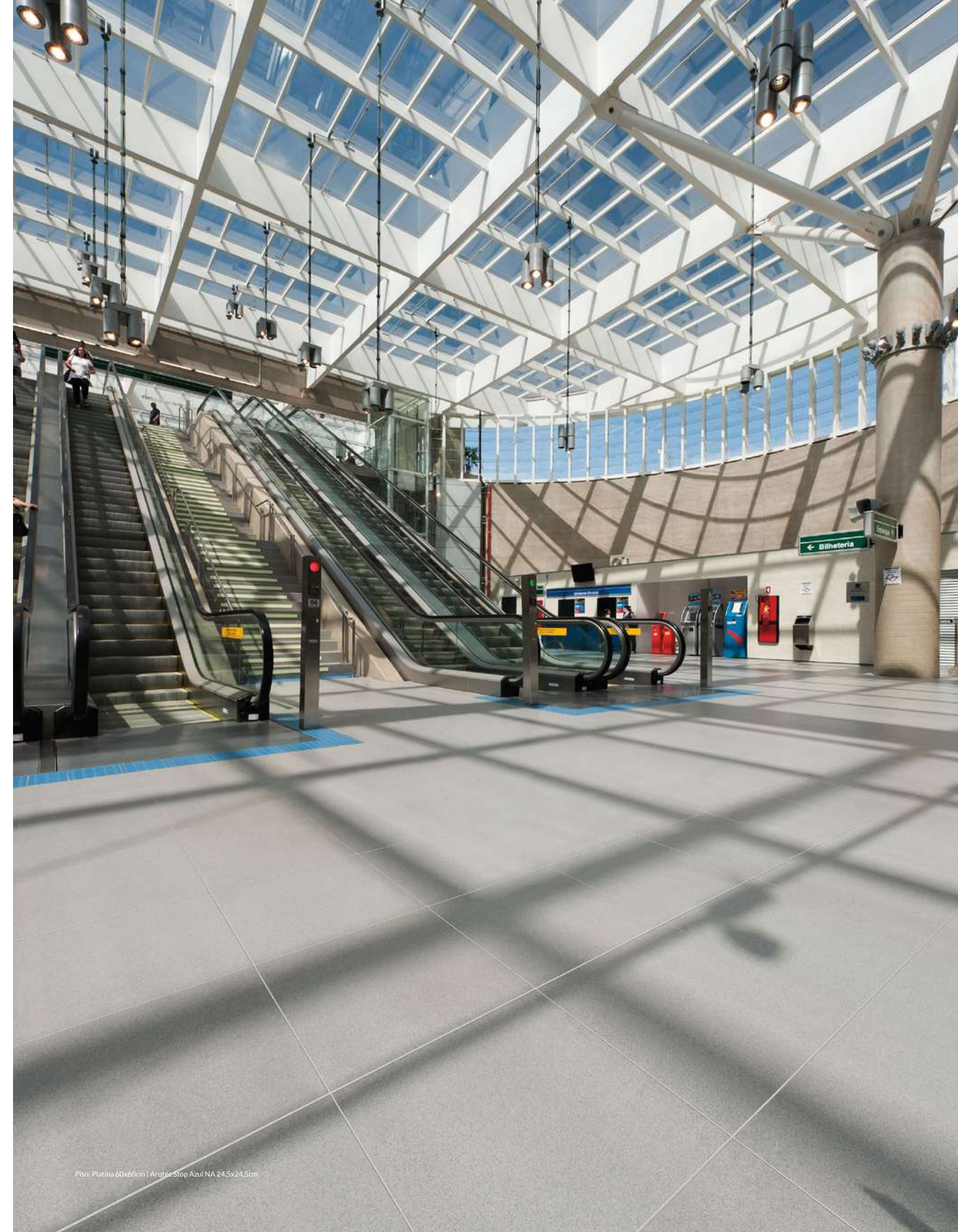

Piso: Platina 60x60cm | Arqtec Stop Azul NA 24,5x24,5cm



Piso: Tatil Atençaõ Cosmic NS 25x25cm | Tatil Direcional Cosmic NS 25x25cm

SÉRIE TATIL

Porcelanato | Porcelain Tile | Porcelanato

UGL V1 SC

Tatil Direcional Ocre



25x25 cm | 10"x10" [retificado]
NS - COF II - FHO



Tatil Direcional Cosmic



25x25 cm | 10"x10" [retificado]
NS - COF II - FHO



Tatil Direcional Dark



25x25 cm | 10"x10" [retificado]
NS - COF II - FHO



Tatil Alerta Ocre

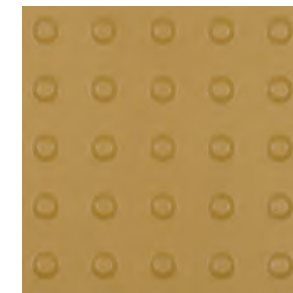

25x25 cm | 10"x10" [retificado]
NS - COF II - FHO



Tatil Alerta Cosmic



25x25 cm | 10"x10" [retificado]
NS - COF II - FHO



Tatil Alerta Dark



25x25 cm | 10"x10" [retificado]
NS - COF II - FHO



Cove Base Panna
10x50 cm | 4"x20"



Ângulo Externo Panna
4x10 cm | 2"x4"



Ângulo Interno Panna
4x10 cm | 2"x4"

SÉRIE BALI

Porcelanato | Porcelain Tile | Porcelanato

GL HD V3 SC

Bali Camel



19,7x120 cm | 8"x47"
19x90cm | 7"x35" [retificado] **BA**
AC - COF II - FMC . FWI . WFA
EXT - COF II - FMO

Bali Deck Camel



19x90 cm | 7"x35"
[retificado] **BA**
EXT - COF II - FMO

Bali Deck Camel



100x100 cm | 39"x39" [retificado]
90x90 cm | 35"x35" [retificado] **2024 NEW**
60x60cm | 24"x24"
EXT - COF II - FMO
BA **SC**

Bali Camel



5x40 cm | 2"x16"
[retificado]
MA - COF II -
FLC . FWI . WWS . WFA
V2

Azulejo | Wall Tile | Azulejo

GL V3 SC

Bali Brise Camel



30x90 cm | 12"x36"
[retificado] **2024 NEW**
MA - BIII - WRC



Parede: Raphia Liquen AC 30x90cm, Bali Brise Camel MA 30x90cm | Piso: Sequóia Mel AC 19x90cm



Rodapé | Skirting | Zócalo

14,5x120 cm | 6"x48"
Sob consulta | On request | Bajo consulta

Borda Bali Camel

40x120 cm | 16" x 47" [retificado]
EXT - COF II - FMO



SÉRIE BALI

Porcelanato | Porcelain Tile | Porcelanato

GL HD V2 SC

Bali Greige



19,7x120 cm | 8"x47"
19x90cm | 7"x35" [retificado] BA
AC - COF II - FMC . FWI . WFA
EXT - COF II - FMO

Bali Deck Greige



19x90 cm | 7"x35" [retificado]
EXT - COF II - FMO BA

Bali Deck Greige



100x100 cm | 39"x39" [retificado]
90x90 cm | 35"x35" [retificado] NEW
60x60cm | 24"x24"
EXT - COF II - FMO
BA SC

Bali Greige



5x40 cm | 2"x16" [retificado]
MA - COF II -
FLC . FWI . WWS . WFA
V2

Azulejo | Wall Tile | Azulejo

GL V3 SC

Bali Brise Greige



30x90 cm | 12"x36"
[retificado] NEW
MA - BIII - WRC



Piso: Gobi Greige 74x74cm | Parede: Bali Brise Greige MA 30x90cm | Mont Blanc PO 100x100cm

SÉRIE FOREST

Porcelanato | Porcelain Tile | Porcelanato

GL HD V3 SC

Carvalho Marfim



19,7x120 cm | 8"x47" [retificado]
MA - COF II - FLC . FWI . WFA

Carvalho Camel



19,7x120 cm | 8"x47" [retificado]
MA - COF II - FLC . FWI . WFA

Carvalho Fumê



19,7x120 cm | 8"x47" [retificado]
MA - COF II - FLC . FWI . WFA



Carvalho Marfim MA 19,7x120cm



Rodapé | Skirting | Zócalo

14,5x120 cm | 6"x48"
Sob consulta | On request | Bajo consulta



SÉRIE FOREST

Porcelanato | Porcelain Tile | Porcelanato

GL HD V3 SC

Tanzânia Canela



19,7x120 cm | 8"x48"
AC - COF II - FMC . FWI . WFA
EXT - COF II - FMO
19x90cm | 7"x35" [retificado] BA
AC - COF II - FMC . FWI . WFA
EXT - COF II - FMO

Sequóia Mel



19,5x91,2 cm | 8"x36"
AC - COF II - FMC . FWI . WFA
EXT - COF II - FMO
19x90cm | 7"x35" [retificado]
AC - COF II - FMC . FWI . WFA
EXT - COF II - FMO

BA



SÉRIE FOREST

Porcelanato | Porcelain Tile | Porcelanato

GL HD V3

Reserva Natural



19,7x120 cm | 8"x47" [retificado]
AC - COF II - FLC . FWI . WFA
EXT - COF II - FMO

SC

Reserva Natural



19x90 cm | 7"x35" [retificado]
MA - COF II - FLC . FWI . WFA
EXT - COF II - FMO

BA



Rodapé | Skirting | Zócalo

14,5x120 cm | 6"x48" • 14,5x90 cm | 6"x36"
Sob consulta | On request | Bajo consulta



SÉRIE FOREST

Porcelanato | Porcelain Tile | Porcelanato

GL HD V3 BA

Amazônia Amêndoa



19,5x91,2 cm | 8"x36"
19x90 cm | 7"x35" [retificado]
MA - COF II - FLC . FWI . WFA

Amazônia Canela



19,5x91,2 cm | 8"x36"
19x90 cm | 7"x35" [retificado]
MA - COF II - FLC . FWI . WFA



Rodapé | Skirting | Zócalo

14,5x90 cm | 6"x36" • 14,5x91,2 cm | 6"x36"
Sob consulta | On request | Bajo consulta



SÉRIE FOREST

Porcelanato | Porcelain Tile | Porcelanato

GL HD V3 BA

Bosco Mel



19,7x120 cm | 8"x47" [retificado] 
 MA - COF II - FLC . FWI . WFA
 19,5x91,2 cm | 8"x36"
 19x90 cm | 7"x35" [retificado]
 MA - COF II - FLC . FWI . WFA
 EXT - COF II - FMO

Bosco Camel



19,7x120 cm | 8"x47" [retificado] 
 19,5x91,2 cm | 8"x36"
 MA - COF II - FLC . FWI . WFA
 19x90 cm | 7"x35" [retificado]
 MA - COF II - FLC . FWI . WFA
 EXT - COF II - FMO

Bosco Amêndoa



19,5x91,2 cm | 8"x36"
 MA - COF II - FLC . FWI . WFA
 19x90 cm | 7"x35" [retificado]
 MA - COF II - FLC . FWI . WFA
 EXT - COF II - FMO



Rodapé | Skirting | Zócalo

14,5x120 cm | 6"x48" • 14,5x91,2 cm | 6"x36" • 14,5x90 cm | 6"x35"
 Sob consulta | On request | Bajo consulta



SÉRIE FOREST

Porcelanato | Porcelain Tile | Porcelanato

GL HD V3 BA

Savana Fumê

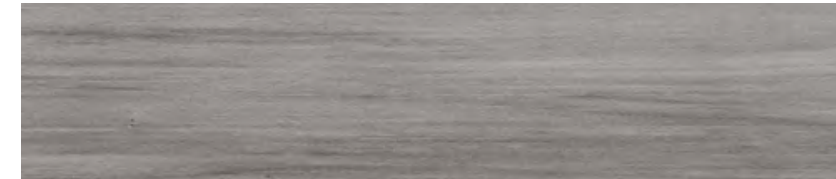

19,5x91,2 cm | 8"x36"
19x90 cm | 7"x35" [retificado]
MA - COF II - FLC . FWI . WFA

Savana Canela



19,5x91,2 cm | 8"x36"
19x90 cm | 7"x35" [retificado]
MA - COF II - FLC . FWI . WFA



Rodapé | Skirting | Zócalo

14,5x90 cm | 6"x35" - 14,5x91,2 cm | 6"x36"
Sob consulta | On request | Bajo consulta

SÉRIE FOREST

Porcelanato | Porcelain Tile | Porcelanato

GL HD V3 SC

Sierra Marfim



19,7x120 cm | 8"x47" [retificado]
MA - COF II - FLC . FWI . WFA

Blanc



19,7x120 cm | 8"x47" [retificado]
AC - COF I - FLC . WFA

Safari Glacier



19,5x91,2 cm | 8"x36"
19x90 cm | 7"x35" [retificado]
MA - COF II - FLC . FWI . WFA

BA

Safari Fumê



19,5x91,2 cm | 8"x36"
19x90 cm | 7"x35" [retificado]
MA - COF II - FLC . FWI . WFA

BA



Piso: Safari Glacier MA 19,5x91,2cm



Rodapé | Skirting | Zócalo

14,5x120 cm | 6"x48" • 14,5x91,2 cm | 6"x36" • 14,5x90 cm | 6"x35"
Sob consulta | On request | Bajo consulta

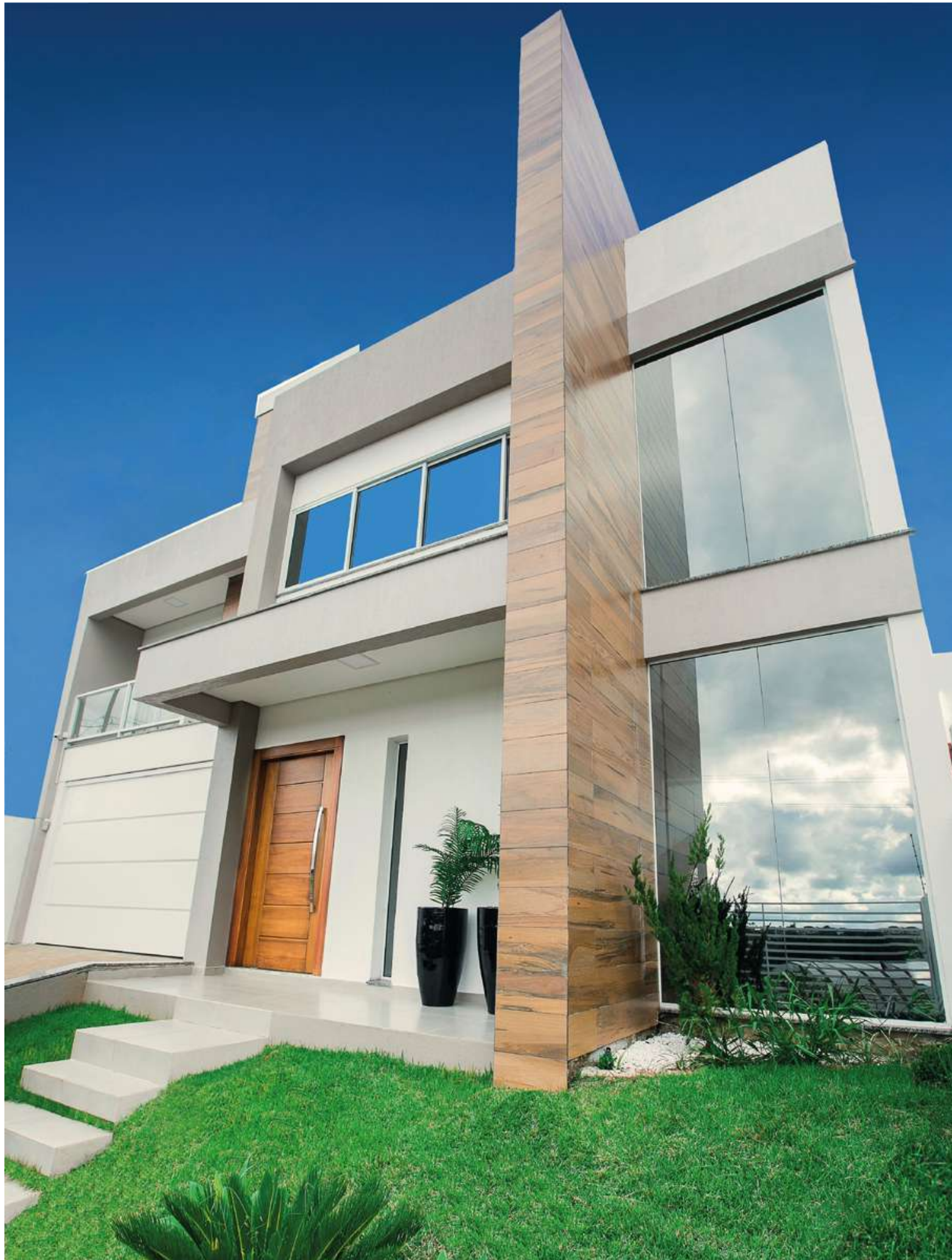

Fachada: Peroba 60x120 | Foto: Patricia Willms Isoton

SÉRIE FOREST

Porcelanato | Porcelain Tile | Porcelanato

GL HD V3 SC

Peroba



19,7x120 cm | 8"x47" [retificado]
AC - COF II - FLC - FWI - WFA

Parquet Caramelo



60x60 cm | 24"x24"
EXT - COF II - FMO



Évora Deck Canela



60x60 cm | 24"x24"
EXT - COF II - FRM



Rodapé | Skirting | Zócalo

14,5x120 cm | 6"x48" • 8,5x60 cm | 3"x24"
Sob consulta | On request | Bajo consulta



Saúde e cuidado

A nanotecnologia Cleantec é a solução para transformar os revestimentos em peças mais ecológicas e sustentáveis e que favoreçam a qualidade de vida. Para aprimorar as funcionalidades dos produtos, Cleantec é aplicado sobre os revestimentos cerâmicos ainda no processo fabril, e tem propriedades que eliminam até 99,99% de bactérias. Essa solução construtiva eficiente é ideal para ambientes que exigem mais cuidado e atenção.

Cleantec - Health and care

Cleantec nanotechnology is the solution to transform tiles into more ecological and sustainable products that favor quality of life. To improve the functionality of the products, Cleantec is applied over the tiles still in the manufacturing process and has properties that eliminate up to 99.99% of bacteria. This efficient construction solution is ideal for environments that require more care and attention.

Cleantec - Salud y cuidado

La nanotecnología Cleantec es la solución para transformar los revestimientos en piezas más ecológicas y sustentables y que favorezcan la calidad de vida. Para perfeccionar las funcionalidades de los productos, Cleantec es aplicado sobre los revestimientos cerámicos aún en el proceso fabril, y tiene propiedades que eliminan hasta 99,99% de bacterias. Esa solución constructiva eficiente es ideal para ambientes que exigen más cuidado y atención.

SÉRIE CLEANTEC

Porcelanato | Porcelain Tile | Porcelanato



Cleantec Atena Marfim AC



90x90 cm | 36"x36" [retificado]
60x60 cm | 24"x24"
59x59 cm | 23"x23" [retificado]
IP - COF II - FIR, FWI

Cleantec Atena Marfim AC

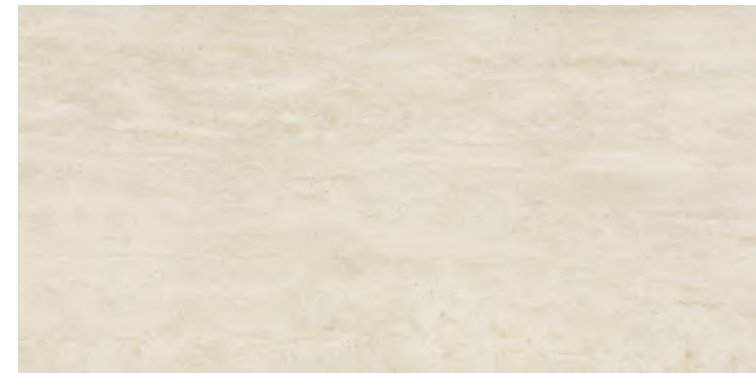

60x120 cm | 24"x48" [retificado]
IP - COF II - FIR, FWI
IR - - WRC
EA - EV - WFA



Piso e parede: Atena Marfim AC 90x90cm



Para mais informações acesse: elianetec.com/cleantec ou diretamente pelo QR Code:
For more information access: elianetec.com/cleantec or directly by QR Code:
Para más información acceda: elianetec.com/cleantec o directamente por el QR Code:



elianetec.com

SÉRIE CLEANTEC

Porcelanato | Porcelain Tile | Porcelanato



Cleantec Matéria Calcário - NA

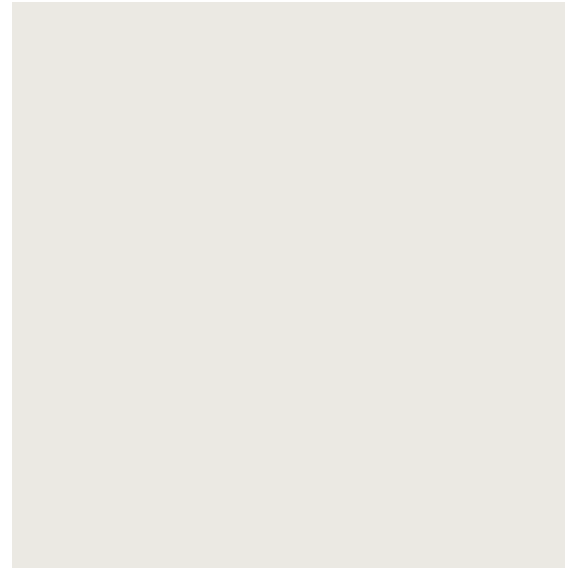

90x90 cm | 36"x36" [retificado]
60x60cm | 24"x24" [retificado]
IP - COF II - FIR . FWI

Cleantec Matéria Grafite - NA



80x80 cm | 32"x32" [retificado]
IP - COF I - FIR

Cleantec Matéria Carbono - NA



80x80 cm | 32"x32" [retificado]
IP - COF I - FIR

Cleantec Matéria Carbono - NA



60x120 cm | 24"x48" [retificado]
IP - COF I - FIR

Cleantec Matéria Grafite - NA



60x120 cm | 24"x48" [retificado]
IP - COF I - FIR

Cleantec Matéria Calcário - NA



60x120 cm | 24"x48" [retificado]
IP - COF I - FIR

Cleantec Minimum Cimento - NA



90x90 cm | 36"x36" [retificado]
IP - COF II - FIR . FWI

Cleantec State Cement NA



90x90 cm | 36"x36" [retificado]
IP - COF II - FIR . FWI



Para mais informações acesse: elianetec.com/cleantec ou diretamente pelo QR Code:
For more information access: elianetec.com/cleantec or directly by QR Code:
Para más información acceda: elianetec.com/cleantec o directamente por el QR Code:



elianetec.com



SÉRIE CLEANTEC

Porcelanato | Porcelain Tile | Porcelanato

GL V1 SC

Clean Pacífico - AC



60x120 cm | 24"x48" [retificado]
IP - COF II - FIR, FWI
IR - WRC
EA - EV - WFA

Azulejo | Wall Tile | Azulejo

GL V1 SC

Clean Kraz Branco - AC | BR

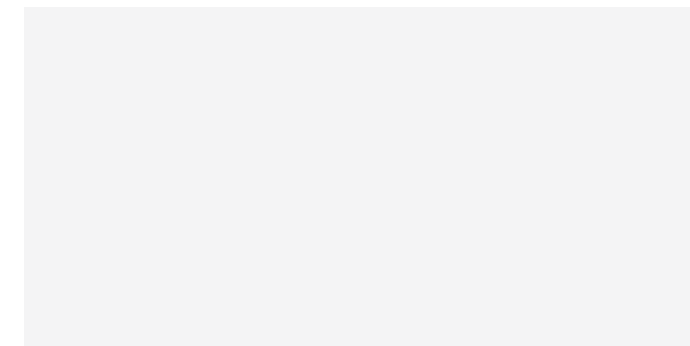

45x90 cm | 18"x36" [retificado]
IR - BIII - WRC

Clean Kraz Branco - AC | BR

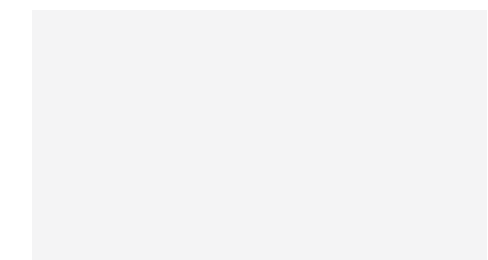

32x62 cm | 12,75"x23,75" [retificado]
IR - BIII - WRC



Para mais informações acesse: elianetec.com/cleantec ou diretamente pelo QR Code:
For more information access: elianetec.com/cleantec or directly by QR Code:
Para más información acceda: elianetec.com/cleantec o directamente por el QR Code:



elianetec.com

SÉRIE CLEANTEC

Porcelanato | Porcelain Tile | Porcelanato



Clean Yuna Branco - AC

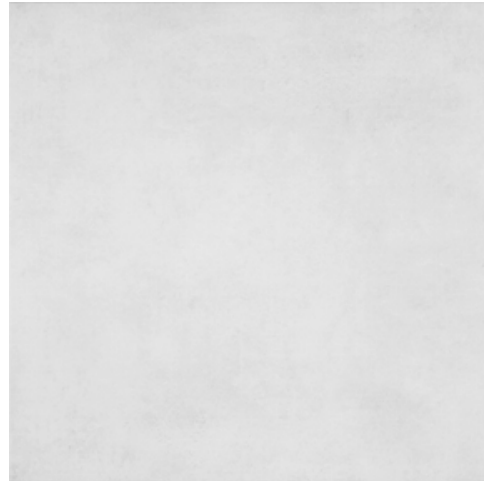

90x90 cm | 36"x36" [retificado]
IP - COF I - FIR
IR - WRC
EA - EV - -WFA

Clean Yuna Marfim - AC



90x90 cm | 36"x36" [retificado]
IP - COF I - FIR
IR - WRC
EA - EV - -WFA

Clean Yuna Cimento - AC



90x90 cm | 36"x36" [retificado]
IP - COF I - FIR
IR - WRC
EA - EV - -WFA

Clean Yuna Concreto - AC



90x90 cm | 36"x36" [retificado]
IP - COF I - FIR
IR - WRC
EA - EV - -WFA

SÉRIE CLEANTEC

Porcelanato | Porcelain Tile | Porcelanato



Clean Yuna Branco - AC



60x60 cm | 24"x24"
IP - COF I - FIR
IR - WRC
EA - EV - -WFA

Clean Yuna Cimento - AC



60x60 cm | 24"x24"
IP - COF I - FIR
IR - WRC
EA - EV - -WFA

Clean Yuna Concreto - AC



60x60 cm | 24"x24"
IP - COF I - FIR
IR - WRC
EA - EV - -WFA

Clean Hárpia - NA

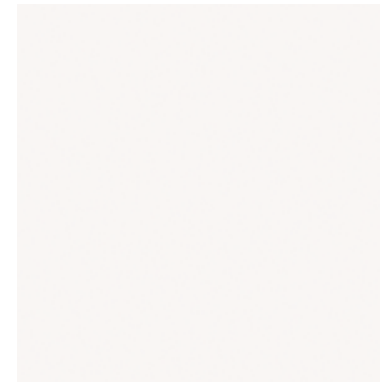

60x60 cm | 24"x24" [retificado]  
IP - COF II - FIR . FWI
IR - WRC
EA - EV - -WFA

Clean Átria - NA

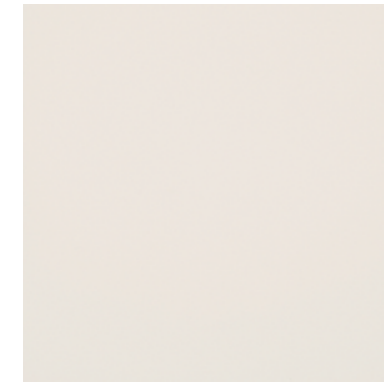

60x60 cm | 24"x24" [retificado]  
IP - COF II - FIR . FWI
IR - WRC
EA - EV - -WFA

Clean Dituí - NA

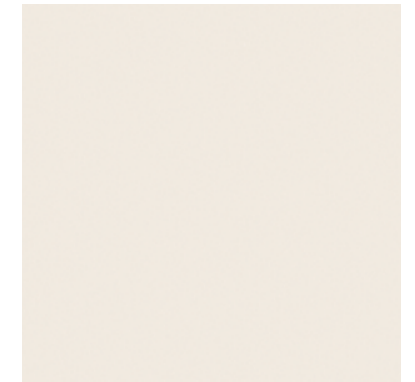

60x60 cm | 24"x24" [retificado]  
IP - COF II - FIR . FWI
IR - WRC
EA - EV - -WFA



Para mais informações acesse: elianetec.com/cleantec ou diretamente pelo QR Code:
For more information access: elianetec.com/cleantec or directly by QR Code:
Para más información acceda: elianetec.com/cleantec o directamente por el QR Code:



elianetec.com

SÉRIE CLEANTEC

Porcelanato | Porcelain Tile | Porcelanato



Clean Opus Branco - AC



60x120 cm | 24"x48" [retificado]
IP - COF I - FIR
IR - WRC
EA - EV - - WFA

Clean Opus Marfim - AC



60x120 cm | 24"x48" [retificado]
IP - COF I - FIR
EA - EV - - WFA

Clean Opus Cimento - AC



60x120 cm | 24"x48" [retificado]
IP - COF I - FIR
IR - WRC
EA - EV - - WFA

Clean Opus Concreto - AC



60x120 cm | 24"x48" [retificado]
IP - COF I - FIR
IR - WRC
EA - EV - - WFA



Para mais informações acesse: elianetec.com/cleantec ou diretamente pelo QR Code:
For more information access: elianetec.com/cleantec or directly by QR Code:
Para más información acceda: elianetec.com/cleantec o directamente por el QR Code:



elianetec.com



Infinitas possibilidades

AZULEJO

A diversidade de efeitos, texturas, relevos e desenhos amplia as possibilidades de decoração. O design criativo de cada série assegura o protagonismo dos projetos, trazendo exclusividade e personalidade.

Wall Tile - Endless possibilities

The diversity of effects, textures, reliefs and designs expands the decoration possibilities. The creative design of each series ensures the protagonism of the projects, bringing exclusivity and personality.

Azulejo - Infinitas posibilidades

La diversidad de efectos, texturas, relieves y diseños amplía las posibilidades de decoración. El diseño creativo de cada serie garantiza el protagonismo de los proyectos, trayendo exclusividad y personalidad.



SÉRIE POENTE

Azulejo | Wall Tile | Azulejo

GL V1 SC

Poente Arco Off White



15x15 cm | 6"x6"
MT - BIII - WRC

Poente Arco Marfim



15x15 cm | 6"x6"
MT - BIII - WRC

Poente Arco Argila



15x15 cm | 6"x6"
MT - BIII - WRC

Poente Arco Coral



15x15 cm | 6"x6"
MT - BIII - WRC

Poente Arco Agave



15x15 cm | 6"x6"
MT - BIII - WRC

Poente Arco Dark



15x15 cm | 6"x6"
MT - BIII - WRC

Poente Linha Off White

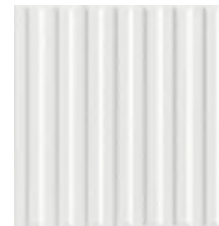

15x15 cm | 6"x6"
MT - BIII - WRC

Poente Linha Marfim



15x15 cm | 6"x6"
MT - BIII - WRC

Poente Linha Argila

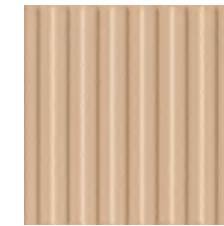

15x15 cm | 6"x6"
MT - BIII - WRC

Poente Linha Coral

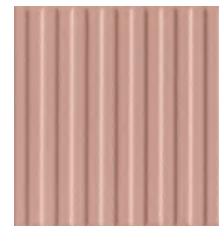

15x15 cm | 6"x6"
MT - BIII - WRC

Poente Linha Agave

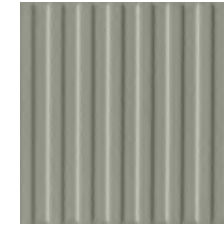

15x15 cm | 6"x6"
MT - BIII - WRC

Poente Linha Dark



15x15 cm | 6"x6"
MT - BIII - WRC

SÉRIE VIBRA

Azulejo | Wall Tile | Azulejo

V1 BA SC 2024 NEW

Vibra Light



30x90 cm | 12"x36"
[retificado]
AC - BIII - WRC

Vibra Glacial



30x90 cm | 12"x36"
[retificado]
AC - BIII - WRC

Vibra Mauve

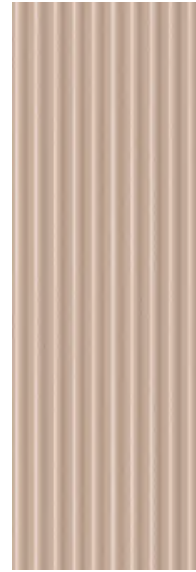

30x90 cm | 12"x36"
[retificado]
AC - BIII - WRC

Vibra Argila



30x90 cm | 12"x36"
[retificado]
AC - BIII - WRC

Vibra Liquen



30x90 cm | 12"x36"
[retificado]
AC - BIII - WRC

Vibra Agave



30x90 cm | 12"x36"
[retificado]
AC - BIII - WRC



Parede: Vibra Argila AC 30x90cm | Piso: Khali Marfim AC 100x100



SÉRIE RAPHIA

Azulejo | Wall Tile | Azulejo

V1 BA 2024 NEW

Raphia Light

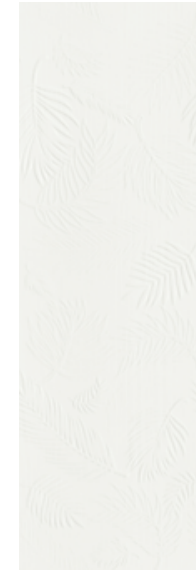

30x90 cm | 12"x36"
[retificado]
AC - BIII - WRC

Raphia Marfim



30x90 cm | 12"x36"
[retificado]
AC - BIII - WRC

Raphia Liquen



30x90 cm | 12"x36"
[retificado]
AC - BIII - WRC

SÉRIE MATIZ

Azulejo | Wall Tile | Azulejo

EXCLUSIVO **black** V1 HD BA 2024 NEW

Matiz Cosmic

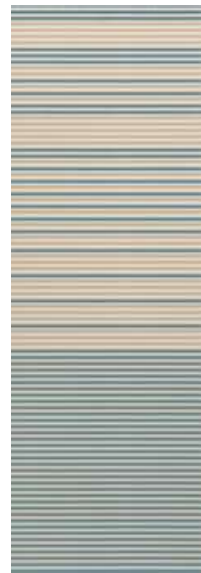

30x90 cm | 12"x36"
[retificado]
MT - BIII - WRC

Matiz Agave



30x90 cm | 12"x36"
[retificado]
MT - BIII - WRC

Matiz Terracota



30x90 cm | 12"x36"
[retificado]
MT - BIII - WRC

SÉRIE FILO

Azulejo | Wall Tile | Azulejo

V1 CCB BA

Argos Branco

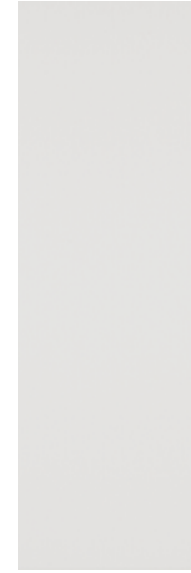

30x90 cm | 12"x36"
[retificado]
MT - BIII - WRC
V1 CCB

Argos Marfim



30x90 cm | 12"x36"
[retificado]
MT - BIII - WRC

Argos Gris

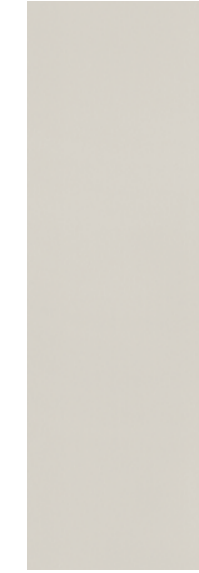

30x90 cm | 12"x36"
[retificado]
MT - BIII - WRC

Argos Coral

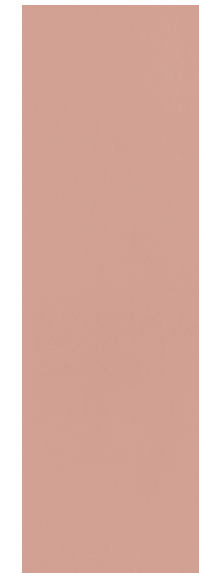

30x90 cm | 12"x36"
[retificado]
MT - BIII - WRC

Argos Cosmic



30x90 cm | 12"x36"
[retificado]
MT - BIII - WRC

Zeus Branco



30x90 cm | 12"x36"
[retificado]
MT - BIII - WRC

Zeus Marfim



30x90 cm | 12"x36"
[retificado]
MT - BIII - WRC

Zeus Gris



30x90 cm | 12"x36"
[retificado]
MT - BIII - WRC

Zeus Coral



30x90 cm | 12"x36"
[retificado]
MT - BIII - WRC

Zeus Cosmic

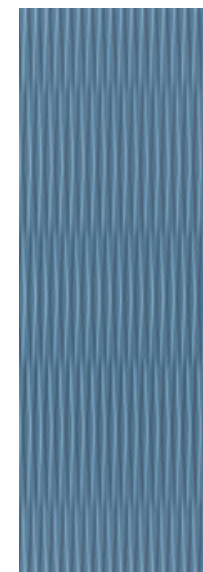

30x90 cm | 12"x36"
[retificado]
MT - BIII - WRC



Parede: Diamante Linen Gris AC 30x90cm

SÉRIE DIAMANTE

Azulejo | Wall Tile | Azulejo

GL V1 SC 2024 NEW

**Diamante Linen
Tex Pérola**



30x90 cm | 12"x36"
[retificado]
MT - BIII - WID

**Diamante Linen
Tex Prata**



30x90 cm | 12"x36"
[retificado]
MT - BIII - WID

**Diamante Linen
Tex Ouro**



30x90 cm | 12"x36"
[retificado]
MT - BIII - WID

**Diamante Linen
Branco**



30x90 cm | 12"x36"
[retificado]
MT - BIII - WID

**Diamante Linen
Gris**

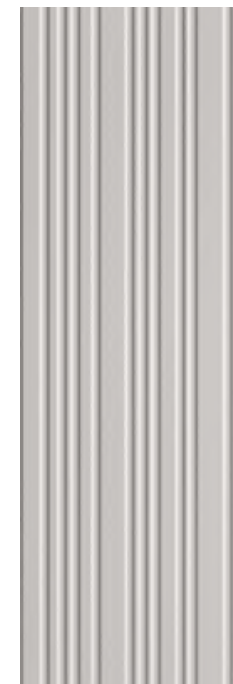

30x90 cm | 12"x36"
[retificado]
MT - BIII - WID

**Diamante Linen
Marfim**



30x90 cm | 12"x36"
[retificado]
MT - BIII - WID

SÉRIE DIAMANTE

Azulejo | Wall Tile | Azulejo

GL V1 SC 2024 NEW



Parede: Cubic Trama Coral MT 30x90cm

Cubic White



30x90 cm | 12"x36" [retificado]
AC - BIII - WRC
MT - BIII - WRC

Cubic Coral



30x90 cm | 12"x36" [retificado]
MT - BIII - WRC

Cubic Ponto Cobre



30x90 cm | 12"x36" [retificado]
MT - BIII - WID

Cubic Ponto Prata



30x90 cm | 12"x36" [retificado]
MT - BIII - WID

Cubic Trama Pérola



30x90 cm | 12"x36" [retificado]
MT - BIII - WID

Cubic Trama Coral



30x90 cm | 12"x36" [retificado]
MT - BIII - WID

Cubic Trama Cobre



30x90 cm | 12"x36" [retificado]
MT - BIII - WID

SÉRIE DIAMANTE

Azulejo | Wall Tile | Azulejo

GL V1 SC

Diamante Branco

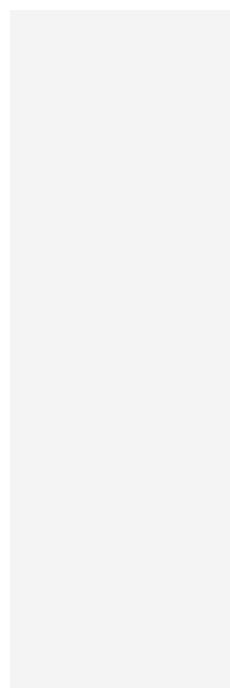

30x90 cm | 12"x36"
[retificado] BA
AC - BR - BIII - WRC

SÉRIE DIAMANTE

Azulejo | Wall Tile | Azulejo

GL V1 BA

Cristalo



30x90 cm | 12"x36"
[retificado] AC - BIII - WRC

Origami



30x90 cm | 12"x36"
[retificado] AC - BIII - WRC

Cubic White



30x90 cm | 12"x36"
[retificado] AC - BIII - WRC

SÉRIE MARMO

Azulejo | Wall Tile | Azulejo

GL HD V2 BA

Calacata Cubic



30x90 cm | 12"x36" [retificado]
BR - BIII - WRC

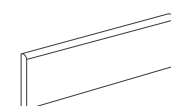

Trim
S 4324 Diamante Branco AC | 3"x24"

SÉRIE FORMA

Azulejo | Wall Tile | Azulejo

GL V1

Creative Blues White

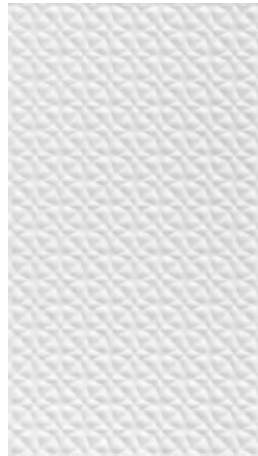

33x61 cm | 13"x24,25"
32x60 cm | 12,75"x23,75"
[retificado]
BR - BIII - WRC

SC

Creative Jazz White



33x61 cm | 13"x24,25"
32x60 cm | 12,75"x23,75"
[retificado]
BR - BIII - WRC

SC

Forma Branco

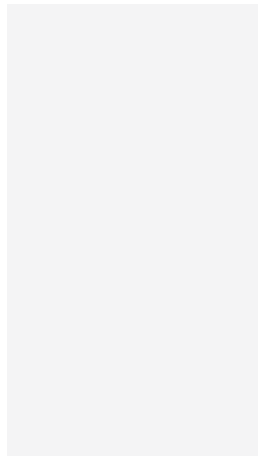

33x61 cm | 13"x24,25"
32x60 cm | 12,75"x23,75"
[retificado]
AC - BR - BIII - WRC

BA

Forma Branco

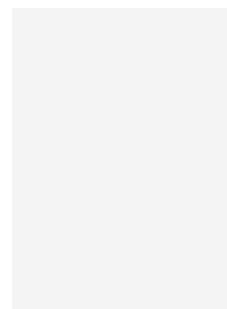

30x40 cm | 12"x15"
AC - BR - BIII - WRC

SC

Forma Cimento

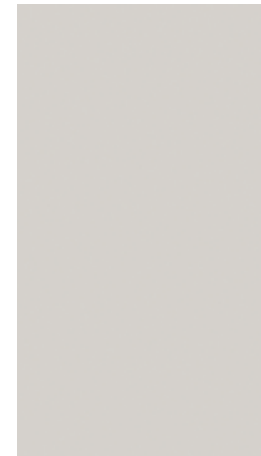

33x61 cm | 13"x24,25"
32x60 cm | 12,75"x23,75"
[retificado]
AC - BIII - WRC

SC BA





Exclusividade que surpreende

Exclusividade que surpreende

A beleza do material feito à mão encanta. Detalhes minuciosos aplicados cuidadosamente na superfície do azulejo revelam um material que vai muito além do revestir, propondo peças repletas de afeto, arte e história.

Artistic Tiles - Surprising exclusivity

The beauty of a handmade material enchants. Meticulous details carefully applied to the wall tile surface reveal a material that goes far beyond covering, but proposing pieces full of affection, art, and history.

Artísticos - Exclusividad que sorprende

La belleza del material hecho a mano encanta. Detalles minuciosos aplicados cuidadosamente en la superficie del azulejo revelan un material que va mucho más allá del revestir, proponiendo piezas repletas de afecto, arte e historia.



SÉRIE LAPA

Azulejo Artístico | Artistic Tile | Azulejo Artístico

V1 SC 2024 NEW

Lapa Light



30x90 cm | 12"x36"
[retificado]
MT- BIII - WID

2024 NEW

Lapa Bronze



30x90 cm | 12"x36"
[retificado]
MT- BIII - WID

2024 NEW

Lapa Dark



30x90 cm | 12"x36"
[retificado]
MT- BIII - WID

2024 NEW

SÉRIE PONTO

Azulejo Artístico | Artistic Tile | Azulejo Artístico

GL V1 HD SC 2024 NEW

Ponto Ouro



30x90 cm | 12"x36"
[retificado]
MT - BIII - WID

SÉRIE METÁLICA

Azulejo Artístico | Artistic Tile | Azulejo Artístico

GL V1 HD SC 2024 NEW

Tetris Pérola



30x90 cm | 12"x36"
[retificado]
MT - BIII - WID

Tetris Bronze



30x90 cm | 12"x36"
[retificado]
MT - BIII - WID

Tetris Ouro



30x90 cm | 12"x36"
[retificado]
MT - BIII - WID

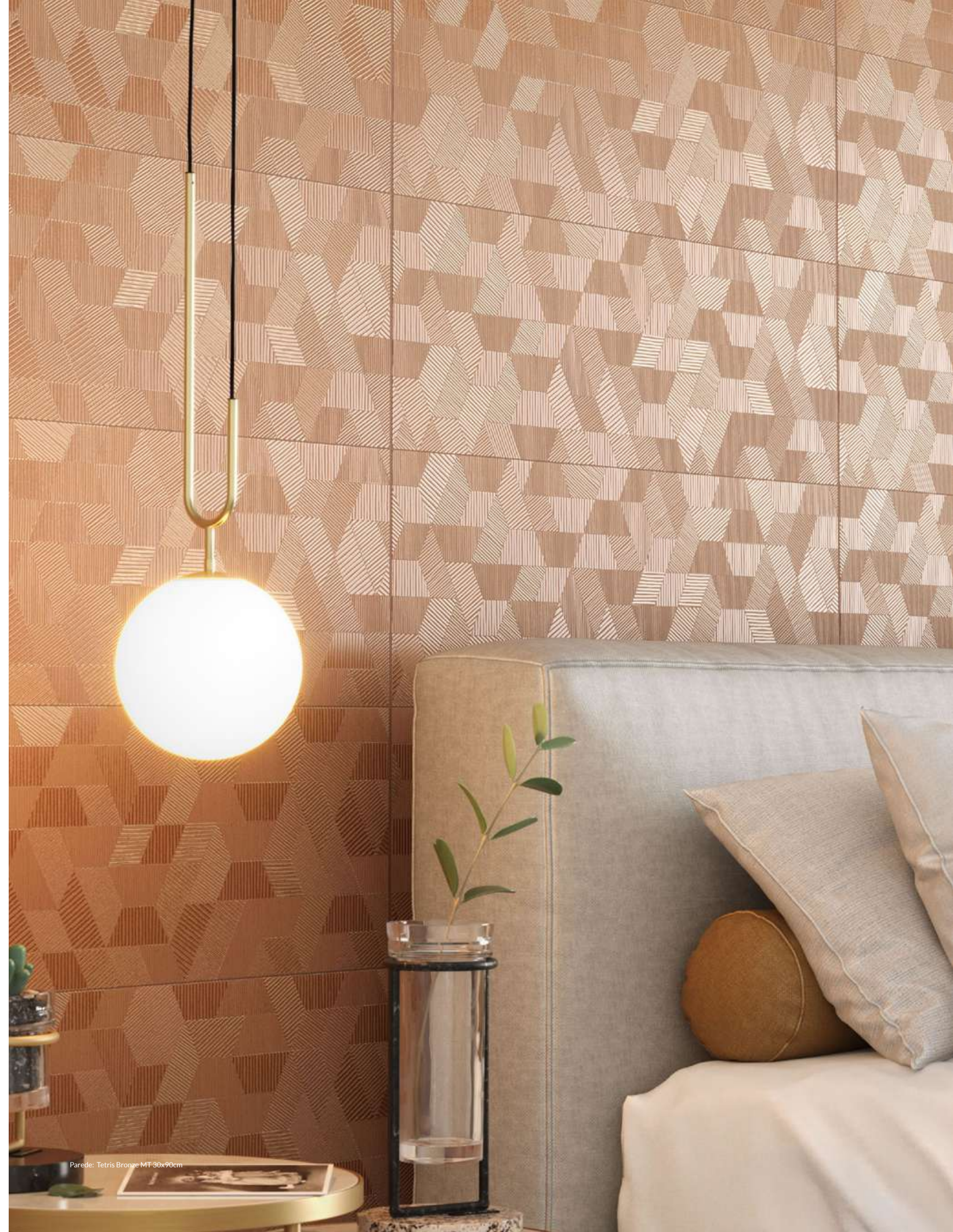

Parede: Tetris Bronze MT 30x90cm

SÉRIE KAYA

Azulejo Artístico | Artistic Tile | Azulejo Artístico

GL V1 SC 2024 NEW

Kaya Pérola

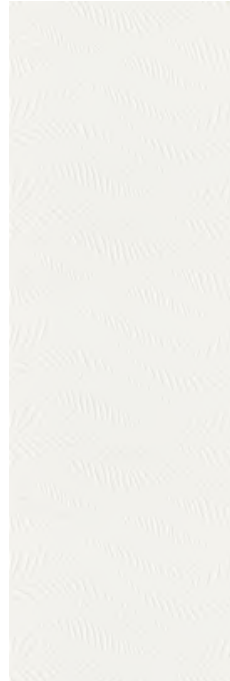

30x90 cm | 12"x36"
[retificado]
MT - BIII - WID

Kaya Agave



30x90 cm | 12"x36"
[retificado]
MT - BIII - WID

Kaya Bronze



30x90 cm | 12"x36"
[retificado]
AC - BIII - WRC



Kaya Agave AC 30x90cm



SÉRIE EROS

Azulejo Artístico | Artistic Tile | Azulejo Artístico

GL V1  SC

Eros Branco



15x15 cm | 6"x6"
AC - BIII - WID

Eros Gelo

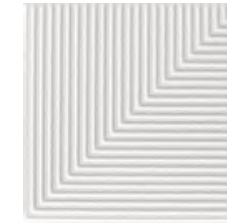

15x15 cm | 6"x6"
AC - BIII - WID

Eros Solar

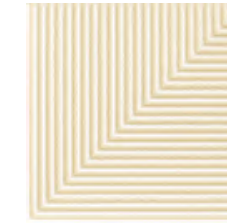

cm | 6"x6"
AC - BIII - WID

Eros Rosa

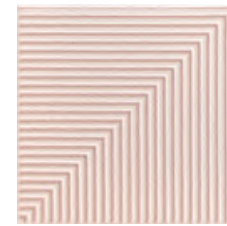

15x15 cm | 6"x6"
AC - BIII - WID

Eros Lago

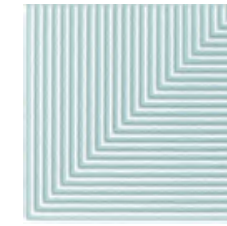

15x15 cm | 6"x6"
AC - BIII - WID

Eros Aqua

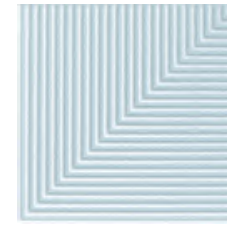

15x15 cm | 6"x6"
AC - BIII - WID



Parede: Bauhaus Mix Agave AC 14,5x14,5cm, Bauhaus Mix Argila AC 14,5x14,5cm | Foto: Evelyn Müller | Projeto: FGMF Arquitetos

SÉRIE BAUHAUS

Azulejo Artístico | Artistic Tile | Azulejo Artístico

GL V3 SC

Bauhaus Mix Argila



14,5x 14,5cm | 6"x6" [retificado]
AC - BIII - WRC

Bauhaus Mix Amarelo



14,5x 14,5cm | 6"x6" [retificado]
AC - BIII - WRC

Bauhaus Mix Coral



14,5x 14,5cm | 6"x6" [retificado]
AC - BIII - WRC

Bauhaus Mix Agave



14,5x 14,5cm | 6"x6" [retificado]
AC - BIII - WRC



SÉRIE BAUHAUS

Azulejo Artístico | Artistic Tile | Azulejo Artístico

GL V3 SC

Bauhaus Mix Cinza



14,5x 14,5cm | 6"x6" [retificado]
AC - BIII - WRC

Bauhaus Mix Azul



14,5x 14,5cm | 6"x6" [retificado]
AC - BIII - WRC

Bauhaus Mix Dark

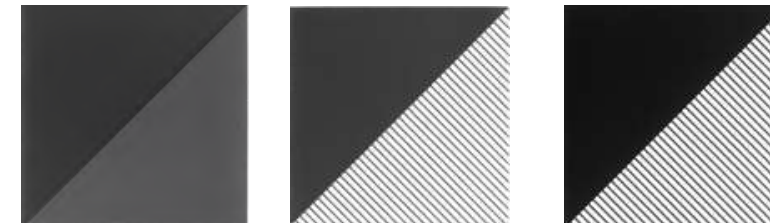

14,5x 14,5cm | 6"x6" [retificado]
AC - BIII - WRC

SÉRIE PATCH BRASÍLIA

Azulejo Artístico | Artistic Tile | Azulejo Artístico

GL V1 SC

Patch Brasília Solar



29x29 cm | 11"x11" [retificado]
BR - BIII - WRC



Parede: Patch Brasília Solar BR 29x29cm | Produção: Debbie Apsan | Foto: SLA Photo

SÉRIE PATCH

Azulejo Artístico | Artistic Tile | Azulejo Artístico

GL V3 SC

Patch Índico



20x20 cm | 8"x8"
BR - BIII - WRC . WWS



Parede: Patch Índico 20x20cm

SÉRIE BOREAL

Azulejo Artístico | Artistic Tile | Azulejo Artístico

GL V1 SC

Austral 1 Rosa



15x15 cm | 6"x6"
AC - BIII - WRC . WWS

Magneto Rosa

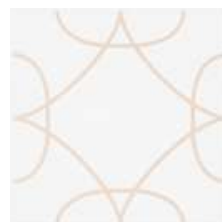

15x15 cm | 6"x6"
AC - BIII - WRC . WWS

Aura Rosa



15x15 cm | 6"x6"
AC - BIII - WRC . WWS

Atmos Rosa



15x15 cm | 6"x6"
AC - BIII - WRC . WWS

Astron Azul



15x15 cm | 6"x6"
AC - BIII - WRC . WWS

Magneto Azul



15x15 cm | 6"x6"
AC - BIII - WRC . WWS

Aura Azul



15x15 cm | 6"x6"
AC - BIII - WRC . WWS

Atmos Verde



15x15 cm | 6"x6"
AC - BIII - WRC . WWS

Austral 1 Amarelo



15x15 cm | 6"x6"
AC - BIII - WRC . WWS



SÉRIE BOREAL

Azulejo Artístico | Artistic Tile | Azulejo Artístico

GL V1 SC



Parede: Boreal Rosa AC 15,5x15,5cm

Boreal Branco

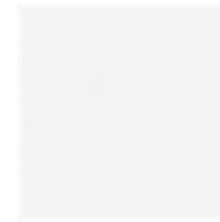

15x15 cm | 6"x6"
AC - BIII - WRC . WWS

Boreal Rosa

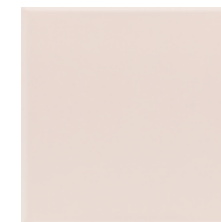

15x15 cm | 6"x6"
AC - BIII - WRC . WWS

Boreal Amarelo



15x15 cm | 6"x6"
AC - BIII - WRC . WWS

Boreal Verde



15x15 cm | 6"x6"
AC - BIII - WRC . WWS

Boreal Azul



15x15 cm | 6"x6"
AC - BIII - WRC . WWS

Solaris 1 Branco

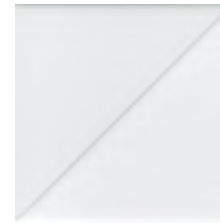

15x15 cm | 6"x6"
AC - BIII - WRC . WWS

Solaris 2 Branco

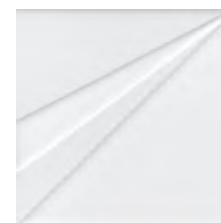

15x15 cm | 6"x6"
AC - BIII - WRC . WWS

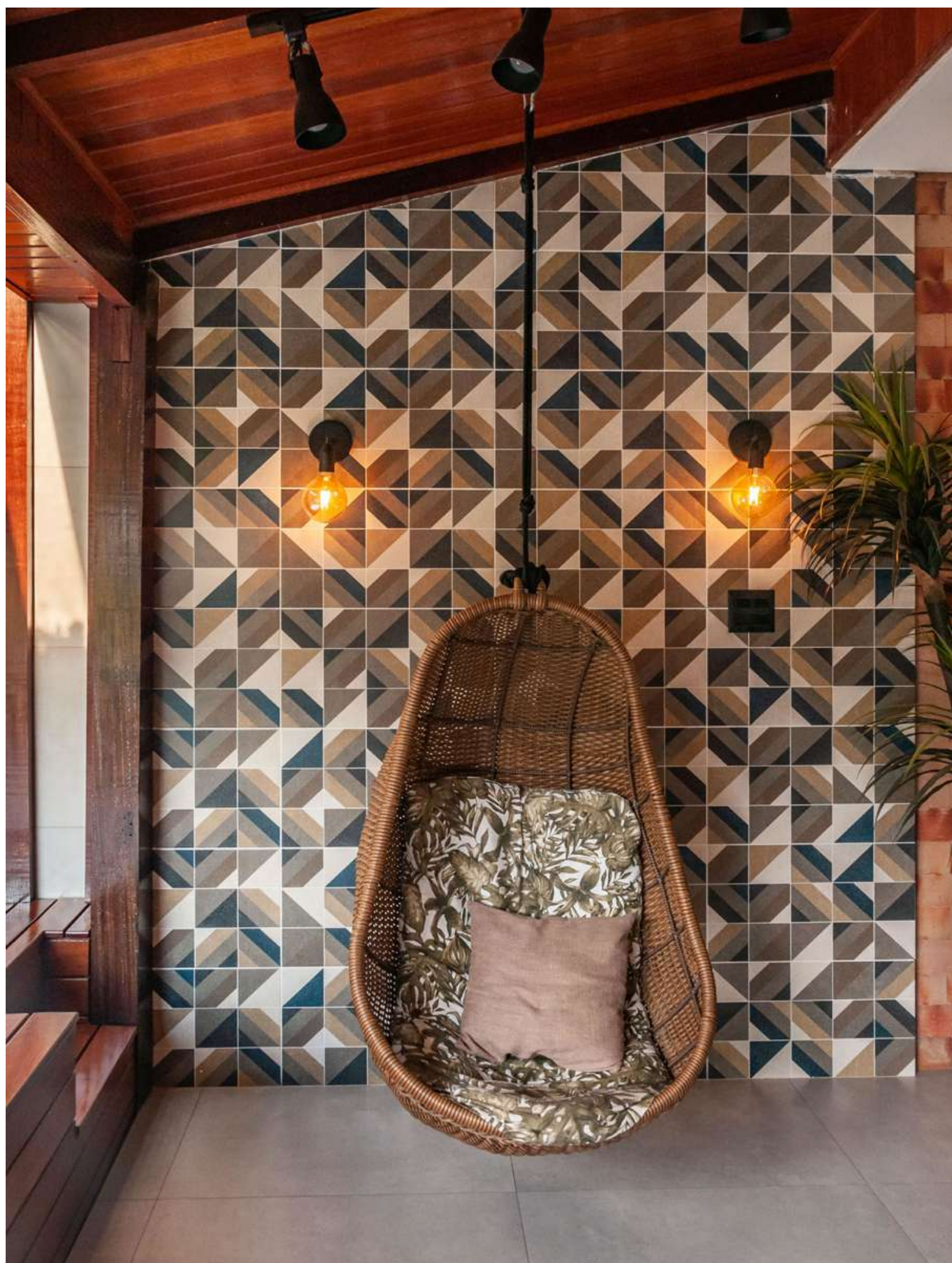

SÉRIE DECORA

Azulejo Artístico | Artistic Tile | Azulejo Artístico

GL HD V2 SC

Alicante



33,5x60 cm | 13"x24"
AC - BIII - WRC

Creative Dama Gris

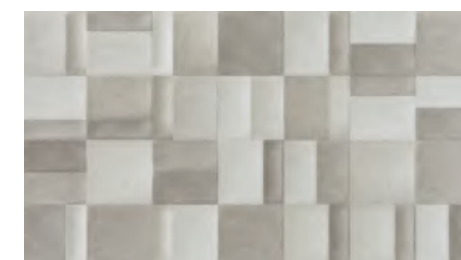

33,5x60 cm | 13"x24"
AC - BIII - WRC

V2 

SÉRIE ORNAMENTA

Azulejo Artístico | Artistic Tile | Azulejo Artístico

GL V3 SC

Belmar Pencil



10x30 cm | 4"x12"
BR - BIII - WRC . WWS



Belmar Arc



10x30 cm | 4"x12"
BR - BIII - WRC . WWS



Belmar White



10x30 cm | 4"x12"
AC - BR - BIII - WRC . WWS



Drop Gray



10x30 cm | 4"x12"
AC - BIII - WRC



Porcelanato | Porcelain Tile | Porcelanato

Exclusivo Exportação / Exclusively for Exports / Exclusivo para Exportación

GL HD V3 SC

Belmar White



30x60 cm | 12"x24"
AC - COF II - FLC . FWI . WFA



Rodapé | Skirting | Zócalo

10x60 cm | 4"x24"
Sob consulta | On request | Bajo consulta



Belmar Pencil BR 10x30 | | Produção: Debbie Apsan | Foto: SLA PhotoStudio

Estilo industrial e retrô

Peças inspiradas no tradicional tijolinho inglês equilibram perfeitamente a memória afetiva com um design único. São peças no formato 7x26cm, ideais para chão, paredes, fachadas, piscinas, detalhes e ornamentos. Brick Art desperta o olhar para cores, texturas e acabamentos que garantem versatilidade para explorar muitas possibilidades.

Brick Art - Industrial and retro style

Pieces inspired by traditional English brick perfectly balance the affective memory with an unique design. These tiles are 7x26cm in size, perfect for floors, walls, facades, swimming pools, decorative details and ornaments. Brick Art attracts our attention to colors, textures and finishes that guarantee versatility to explore many possibilities.

Brick Art - Estilo industrial e retrô

Las piezas inspiradas en el tradicional ladrillo inglés equilibran perfectamente la memoria afectiva con un diseño único. Las piezas de 7x26cm son ideales para pisos, paredes, fachadas, piscinas, detalles y ornamentos. El Brick Art despierta la mirada con colores, texturas y acabados que garantizan versatilidad para explorar muchas posibilidades.





SÉRIE MADE

Brick Art

GL V3 SC

Chelsea Powder



7x26 cm | 3"x10"
MA - COF II - FIR . FWI . WWS . WFA

Chelsea Argila



7x26 cm | 3"x10"
MA - COF II - FIR . FWI . WWS . WFA

Chelsea Cotto | Mesh SIM



7x26 cm | 3"x10"
MA - COF II - FIR . FWI . WWS . WFA

2024
NEW

Town Camel | Mesh SIM



7x26 cm | 3"x10"
MA - COF II - FIR . FWI . WWS . WFA

2024
NEW

Haia Argila



7x26 cm | 3"x10"
MA - COF II - FIR . FWI . WWS . WFA

Berlin Cotto | Mesh SIM



7x26 cm | 3"x10"
MA - COF II - FIR . FWI . WWS . WFA

2024
NEW

Town Marsala



7x26 cm | 3"x10"
MA - COF II - FIR . FWI . WWS . WFA

Masai Terracota | Mesh SIM



7x26 cm | 3"x10"
MA - COF II - FIR . FWI . WWS . WFA

2024
NEW

Centraal Dark



7x26 cm | 3"x10"
MA - COF II - FIR . FWI . WWS . WFA

Chelsea Dark | Mesh SIM



7x26 cm | 3"x10"
MA - COF II - FIR . FWI . WWS . WFA

2024
NEW

Mesh



7x26 cm | 3"x10"

Mesh SIM



7x26 cm | 3"x10" PB 2024
NEW



Parede: Khali Grafite MA 7x26 | Foto: SLA PhotoStudio | Produção: Debbie Apsan

SÉRIE TOUR

Brick Art

GL V3 SC

Angra Off White



7x26 cm | 3"x10"
MA - COF II - FIR . FWI . WWS . WFA

PB

Khali Gris



7x26 cm | 3"x10"
MA - COF II - FIR . FWI . WWS . WFA

V2

Khali Grafite



7x26 cm | 3"x10"
MA - COF II - FIR . FWI . WWS . WFA

V2

Terme Marfim



7x26 cm | 3"x10"
MA - COF II - FIR . FWI . WWS . WFA

Amalfi Greige



7x26 cm | 3"x10"
MA - COF II - FIR . FWI . WWS . WFA

Angra Veggies



7x26 cm | 3"x10"
MA - COF II - FIR . FWI . WWS . WFA

Angra Ocean



7x26 cm | 3"x10"
MA - COF II - FIR . FWI . WWS . WFA

Mesh



7x26 cm | 3"x10"



Fachada: Neutral Grafite BR 7x26cm

SÉRIE NEUTRAL

Brick Art

GL V3 SC

Neutral Off White

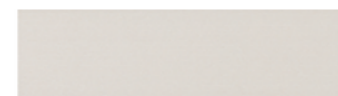

7x26 cm | 3"x10"
MA - COF II - FIR . FWI . WWS . WFA
BR - WWS . WFA

Neutral Gris

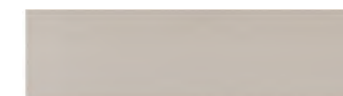

7x26 cm | 3"x10"
MA - COF II - FIR . FWI . WWS . WFA
BR - WWS . WFA

Neutral Grafite



7x26 cm | 3"x10"
MA - COF II - FIR . FWI . WWS . WFA
BR - WWS . WFA

Neutral Shell

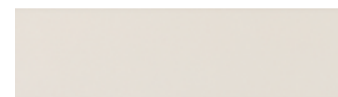

7x26 cm | 3"x10"
MA - COF II - FIR . FWI . WWS . WFA
BR - WWS . WFA

Neutral Marfim



7x26 cm | 3"x10"
MA - COF II - FIR . FWI . WWS . WFA
BR - WWS . WFA

Neutral Greige



7x26 cm | 3"x10"
MA - COF II - FIR . FWI . WWS . WFA
BR - WWS . WFA

Neutral moka



7x26 cm | 3"x10"
MA - COF II - FIR . FWI . WWS . WFA
BR - WWS . WF

Neutral Tex Mix Off White



7x26 cm | 3"x10"
MT - WID



Neutral Tex Mix Gris



7x26 cm | 3"x10"
MT - WID



Neutral Tex Mix Grafite



7x26 cm | 3"x10"
MT - WID



Neutral Tex Mix Shell



7x26 cm | 3"x10"
MT - WID



Neutral Tex Mix Marfim



7x26 cm | 3"x10"
MT - WID



Neutral Tex Mix Greige



7x26 cm | 3"x10"
MT - WID



Neutral Tex Mix Moka



7x26 cm | 3"x10"
MT - WID





SÉRIE NEUTRAL

Mesh&Grid

GL HD V3



Neutral Off White Mesh



10x10 cm | 4"x4" 
7,5x7,5 cm | 3"x3" 
MA - COF II - WFA . WWWS . FIR . FWI
BR - WWWS . WFA

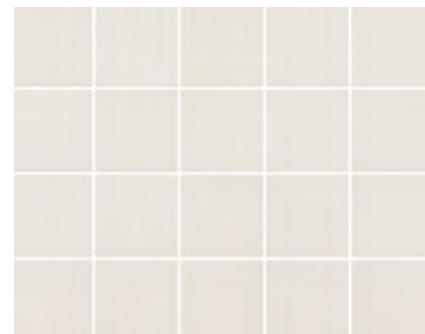

Neutral Shell Mesh



10x10 cm | 4"x4" 
7,5x7,5 cm | 3"x3" 
MA - COF II - FIR . FWI . WWWS . WFA



Neutral Marfim Mesh



10x10 cm | 4"x4" 
7,5x7,5 cm | 3"x3" 
MA - COF II - FIR . FWI . WWWS . WFA

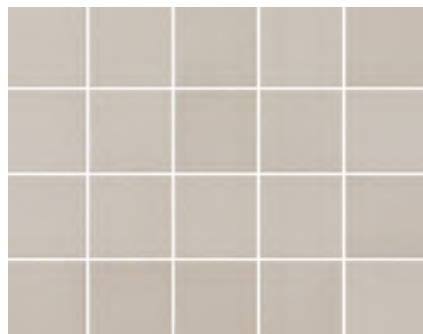

Neutral Gris Mesh



10x10 cm | 4"x4" 
7,5x7,5 cm | 3"x3" 
MA - COF II - WFA . WWWS . FIR . FWI
BR - WWWS . WFA



Neutral Greige Mesh



10x10 cm | 4"x4" 
7,5x7,5 cm | 3"x3" 
MA - COF II - WFA . WWWS . FIR . FWI
BR - WWWS . WFA



Neutral Moka Mesh



10x10 cm | 4"x4" 
7,5x7,5 cm | 3"x3" 
MA - COF II - FIR . FWI . WWWS . WFA



Neutral Grafite Mesh



10x10 cm | 4"x4" 
7,5x7,5 cm | 3"x3" 
MA - COF II - FIR . FWI . WWWS . WFA

Neutral Hijau Mesh



10x10 cm | 4"x4" 
7,5x7,5 cm | 3"x3" 
MA - COF II - WFA . WWWS . FIR . FWI
BR - WWWS . WFA



Parede: Neutral Shell Mesh MA 7,5x7,5cm | Foto: Taito Estúdio | Produção: Debbie Apsan





SÉRIE NEUTRAL

Mesh&Grid

GL HD V3



Neutral Agave Mesh



10x10 cm | 4"x4" 
 7,5x7,5 cm | 3"x3" 
 MA - COF II - WFA . WWS . FIR . FWI
 BR - WWS . WFA

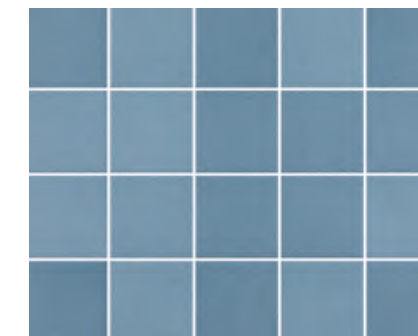

Neutral Cosmic Mesh



10x10 cm | 4"x4" 
 7,5x7,5 cm | 3"x3" 
 MA - COF II - WFA . WWS . FIR . FWI
 BR - WWS . WFA

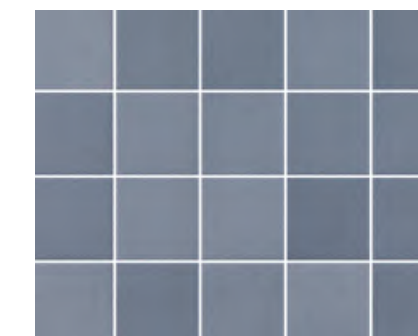

Neutral Marine Mesh



10x10 cm | 4"x4" 
 7,5x7,5 cm | 3"x3" 
 MA - COF II - WFA . WWS . FIR . FWI
 BR - WWS . WFA

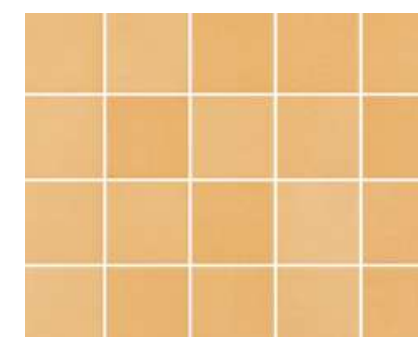

Neutral Pollen Mesh



10x10 cm | 4"x4" 
 7,5x7,5 cm | 3"x3" 
 MA - COF II - WFA . WWS . FIR . FWI
 BR - WWS . WFA

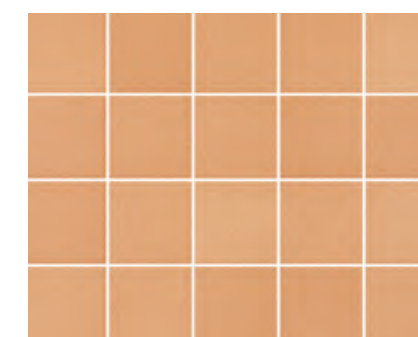

Neutral Cotto Mesh

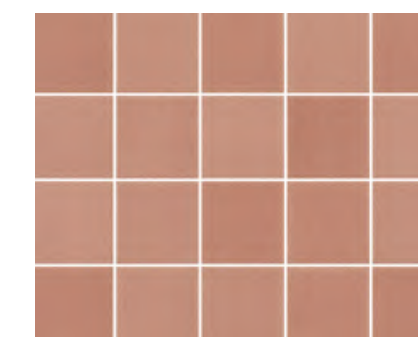

10x10 cm | 4"x4" 
 7,5x7,5 cm | 3"x3" 
 MA - COF II - WFA . WWS . FIR . FWI
 BR - WWS . WFA

Neutral Coral Mesh



10x10 cm | 4"x4" 
 7,5x7,5 cm | 3"x3" 
 MA - COF II - WFA . WWS . FIR . FWI
 BR - WWS . WFA

Mesh



10x10 cm | 4"x4"

Mesh



7,5x7,5 cm | 3"x3"



Clássico contemporâneo

Das estações de metrô de Londres, os Subway Tiles chegam aos espaços trazendo uma variedade de cores e formatos para diferentes composições. Um azulejo atemporal e moderno.

Subway tile - Classic contemporary style

From London subway stations, the Subway Tiles collection brings a variety of colors and shapes for different compositions. A timeless and modern tile.

Subway tile - Clásico contemporáneo

Desde las estaciones de metro de Londres, Subway Tiles llega a los espacios en una variedad de colores y formas para diferentes composiciones. Un azulejo atemporal y moderno.



SÉRIE PRISMA

Subway Tile

GL V3 SC

Prisma Off White



7x25 cm | 3"x10"
MT-BR - BIII - WRC

Prisma Marfim



7x25 cm | 3"x10"
MT-BR - BIII - WRC

Prisma Gris



7x25 cm | 3"x10"
MT-BR - BIII - WRC

Prisma Greige



7x25 cm | 3"x10"
MT-BR - BIII - WRC

Prisma Cotto



7x25 cm | 3"x10"
MT-BR - BIII - WRC

Prisma Rosé



7x25 cm | 3"x10"
MT-BR - BIII - WRC

Prisma Coral



7x25 cm | 3"x10"
MT-BR - BIII - WRC

Prisma Hijau



7x25 cm | 3"x10"
MT-BR - BIII - WRC

Prisma Matcha



7x25 cm | 3"x10"
MT-BR - BIII - WRC

Prisma Veggie



7x25 cm | 3"x10"
MT-BR - BIII - WRC

Prisma Cosmic



7x25 cm | 3"x10"
MT-BR - BIII - WRC



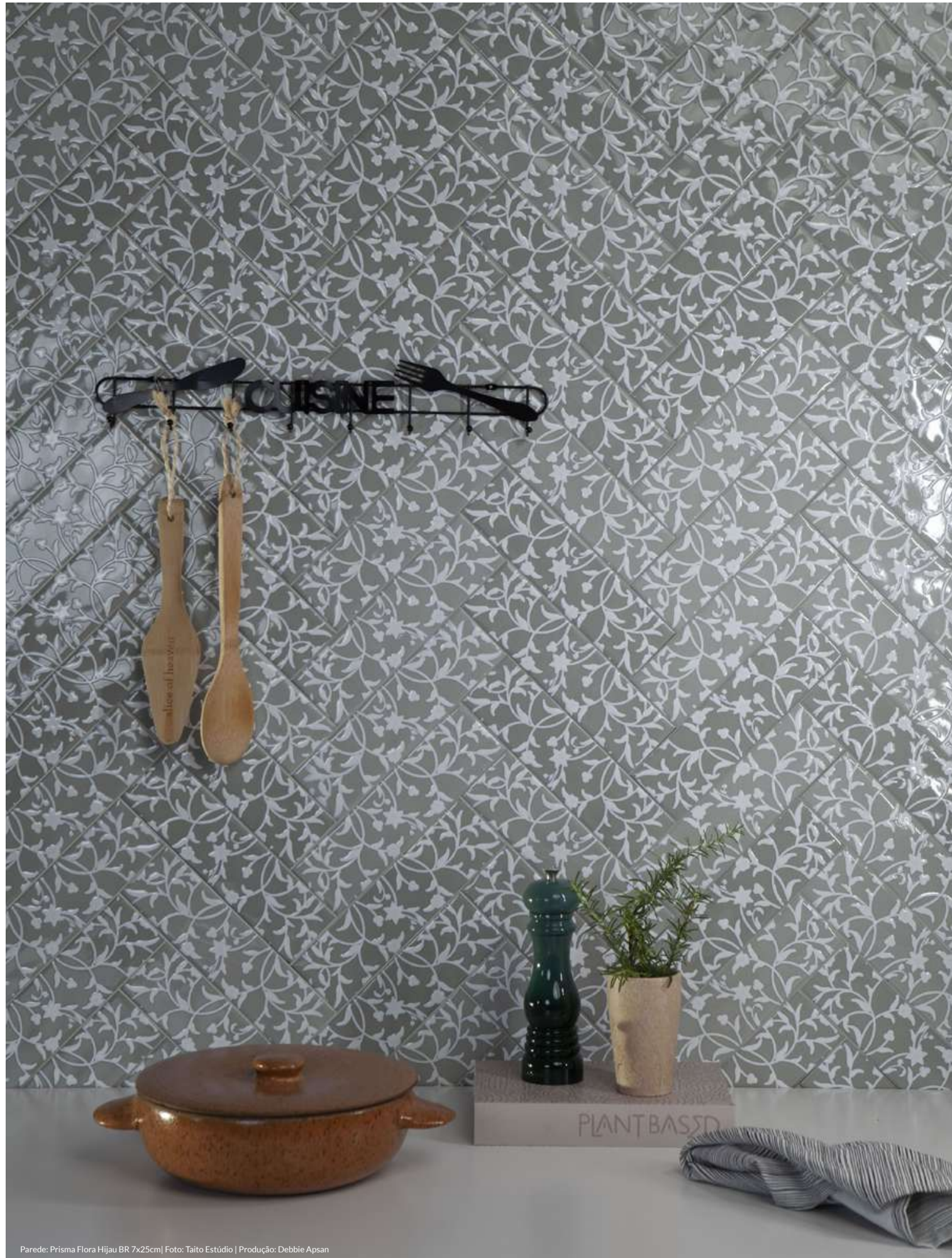

Parede: Prisma Flora Hijau BR 7x25cm | Foto: Taito Estúdio | Produção: Debbie Apsan

SÉRIE PRISMA

Subway Tile

GL V3 SC

Prisma Flora Off White



7x25 cm | 3"x10"
BR - BIII - WRC

Prisma Flora Marfim



7x25 cm | 3"x10"
BR - BIII - WRC

Prisma Flora Gris



7x25 cm | 3"x10"
BR - BIII - WRC

Prisma Flora Greige



7x25 cm | 3"x10"
BR - BIII - WRC

Prisma Flora Cotto



7x25 cm | 3"x10"
BR - BIII - WRC

Prisma Flora Rosé



7x25 cm | 3"x10"
BR - BIII - WRC

Prisma Flora Coral



7x25 cm | 3"x10"
BR - BIII - WRC

Prisma Flora Hijau



7x25 cm | 3"x10"
BR - BIII - WRC

Prisma Flora Matcha



7x25 cm | 3"x10"
BR - BIII - WRC

Prisma Flora Vegie



7x25 cm | 3"x10"
BR - BIII - WRC

Prisma Flora Cosmic



7x25 cm | 3"x10"
BR - BIII - WRC



SÉRIE PRISMA

Mesh&Grid

Prisma Off White Mesh



7,5x7,5 cm | 3"x3"
BR - WWS . WFA

Prisma Marfim Mesh



7,5x7,5 cm | 3"x3"
BR - WWS . WFA

Prisma Matcha Mesh



7,5x7,5 cm | 3"x3"
BR - WWS . WFA

Prisma Veggie Mesh

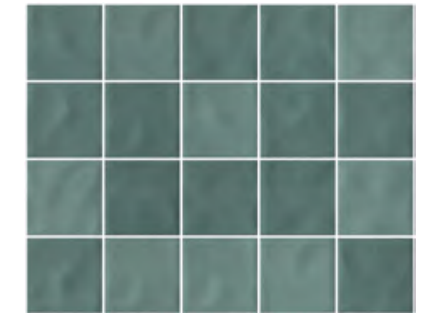

7,5x7,5 cm | 3"x3"
BR - WWS . WFA

Prisma Rosé Mesh

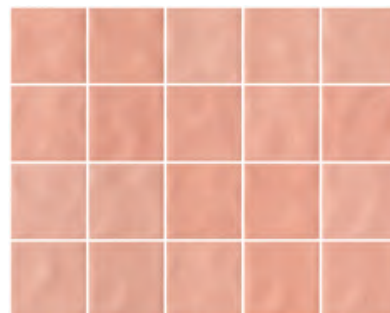

7,5x7,5 cm | 3"x3"
BR - WWS . WFA

Prisma Greige Mesh

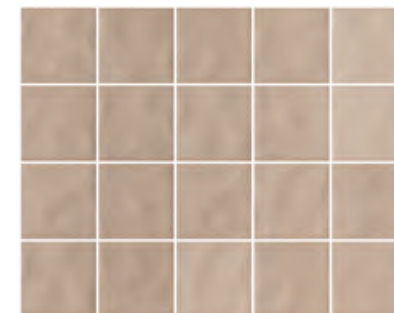

7,5x7,5 cm | 3"x3"
BR - WWS . WFA

Prisma Cotto Mesh



7,5x7,5 cm | 3"x3"
BR - WWS . WFA

Prisma Coral Mesh

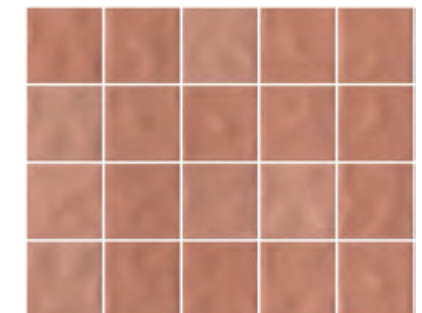

7,5x7,5 cm | 3"x3"
BR - WWS . WFA

Prisma Gris Mesh

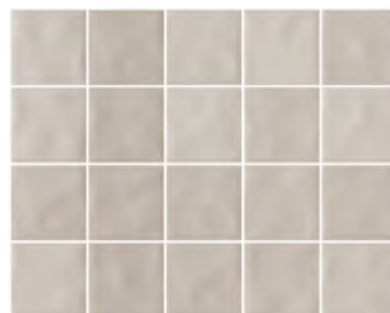

7,5x7,5 cm | 3"x3"
BR - WWS . WFA

Prisma Hijau Mesh



7,5x7,5 cm | 3"x3"
BR - WWS . WFA

Prisma Cosmic Mesh

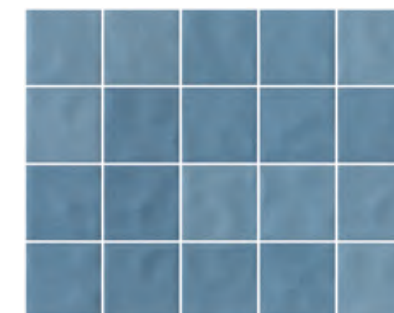

7,5x7,5 cm | 3"x3"
BR - WWS . WFA

SÉRIE SOHO

Subway Tile



Soho Powder

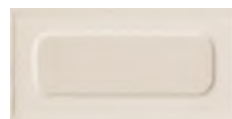

10x20 cm | 4"x8"
MA - BIII - WRC
BR - BIII - WRC

Soho Argila



10x20 cm | 4"x8"
MA - BIII - WRC
BR - BIII - WRC

Soho Camel



10x20 cm | 4"x8"
MA - BIII - WRC
BR - BIII - WRC

Soho Terracota



10x20 cm | 4"x8"
MA - BIII - WRC
BR - BIII - WRC

Soho Pollen



10x20 cm | 4"x8"
MA - BIII - WRC
BR - BIII - WRC

Soho Cotto



10x20 cm | 4"x8"
MA - BIII - WRC
BR - BIII - WRC

Soho Canyon



10x20 cm | 4"x8"
MA - BIII - WRC
BR - BIII - WRC





Parede: Metro Coral BR 10x20cm | Bancada: Silex Branco 90x90cm

SÉRIE METRÔ

Subway Tile

GL V1 SC

Metrô White

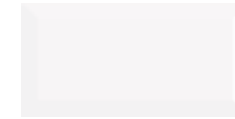

10x20 cm | 4"x8"
AC - BIII - WWS . WRC
BR - BIII - WWS . WRC SC BA

Metrô Carrara



10x20 cm | 4"x8"
BR - BIII - WWS . WRC SC BA
V2

Metrô Vanilla

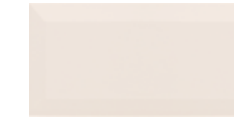

10x20 cm | 4"x8"
BR - BIII - WWS . WRC SC BA

Metrô Quartz



10x20 cm | 4"x8"
BR - BIII - WWS . WRC SC BA

Metrô Grey



10x20 cm | 4"x8"
BR - BIII - WWS . WRC

Metrô Sage



10x20 cm | 4"x8"
BR - BIII - WWS . WRC SC BA

Metrô Iceberg

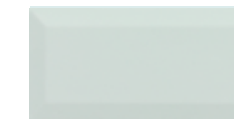

10x20 cm | 4"x8"
BR - BIII - WWS . WRC SC BA

Metrô Cosmic



10x20 cm | 4"x8"
BR - BIII - WWS . WRC SC BA

Metrô Lavanda



10x20 cm | 4"x8"
BR - BIII - WWS . WRC SC BA

Metrô Blush



10x20 cm | 4"x8"
BR - BIII - WWS . WRC SC BA

Metrô Cotto



10x20 cm | 4"x8"
BR - BIII - WWS . WRC SC BA

Metrô Coral



10x20 cm | 4"x8"
BR - BIII - WWS . WRC SC BA

Metrô Vegie



10x20 cm | 4"x8"
BR - BIII - WWS . WRC SC BA

Metrô Galaxy



10x20 cm | 4"x8"
BR - BIII - WWS . WRC SC BA

Metrô Black



10x20 cm | 4"x8"
BR - BIII - WWS . WRC SC BA

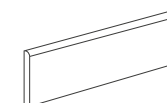

Trim

S 4289 Metrô Black-2"x8"-7,0 | S 4289 Metrô Grey-2"x8"-7,0 | S 4289 Metrô White-2"x8"-7,0



SÉRIE LINEAR

Subway Tile

GL V1 SC

Linear White

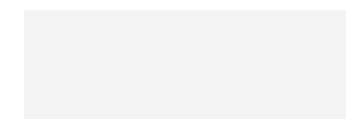

10x30 cm | 4"x12"
 MA - BR - BIII - WRC . WWS
 10x20 cm | 4"x8"
 MA - BR - BIII - WRC . WWS

Linear Dove



10x30 cm | 4"x12"
 MA - BIII - WRC . WWS
 BR - BIII - WRC . WWS

Linear Light Gray

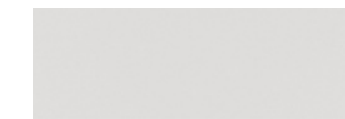

10x30 cm | 4"x12"
 MA - BIII - WRC . WWS
 BR - BIII - WRC . WWS

Linear Bone

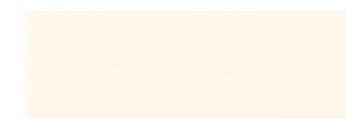

10x30 cm | 4"x12"
 BR - BIII - WRC . WWS
 MA - BIII - WRC . WWS

Linear Rose



10x30 cm | 4"x12"
 MA - BIII - WRC . WWS
 BR - BIII - WRC . WWS

Linear Purple



10x30 cm | 4"x12"
 MA - BIII - WRC . WWS
 BR - BIII - WRC . WWS

Linear Midnight Blue



10x30 cm | 4"x12"
 MA - BIII - WRC . WWS
 BR - BIII - WRC . WWS



Criatividade e leveza

Criatividade e leveza

A versatilidade dos revestimentos de pequenos formatos permite paginar fachadas e piscinas de forma criativa. A completa cartela de cores compõe mosaicos, painéis e detalhes que valorizam ainda mais o projeto arquitetônico. Destaque para as séries que imprimem texturas de pedras naturais.

Mesh&Grid – Creativity and lightness

The versatility of small-format tiles makes it possible to design among other areas, facades, and swimming pools in a creative way. The vast array of colors allows for the creation of mosaics, panels and details that further enhance the architectural project. Highlight to those series that exude textures of natural stones.

Piscinas y Fachadas – Creatividad y levedad

La versatilidad de los revestimientos de pequeños formatos permite paginar fachadas y piscinas de forma creativa. La completa cartelera de colores compone mosaicos, paneles y detalles que valoran aún más el proyecto arquitectónico. Destaque para las series que imprimen texturas de piedras naturales.



SÉRIE MARINHA

Piscina e Fachadas | Pool and Facades | Piscina y Fachadas

GL V1 SC

Azul Céu Onda



20x20 cm | 8"x8"
BR - BIII - WRC . WWS

Azul Mar Onda



20x20 cm | 8"x8"
BR - BIII - WRC . WWS

Azul Petróleo Onda



20x20 cm | 8"x8"
BR - BIII - WRC . WWS

Verde Musgo Onda

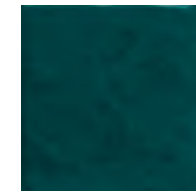

20x20 cm | 8"x8"
BR - BIII - WRC . WWS

Verde Jade Onda



20x20 cm | 8"x8"
BR - BIII - WRC . WWS

Verde Água Onda



20x20 cm | 8"x8"
BR - BIII - WRC . WWS

Branco Piscina

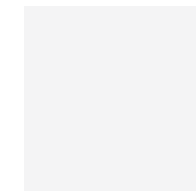

15x15 cm | 6"x6"
BR - BIII - WRC . WWS
20x20 cm | 8"x8"
AC - BR - BIII - WRC . WWS

ACABAMENTO PARA PISCINA

Consulte as cores disponíveis

Swimming Pools Finishing And Copings. Check Available Colors
Acabado para piscinas consulte por disponibilidad de colores



Canaleta Externa
2,5x20 cm | 1"x8"
2,5x15 cm | 1"x6"
BIII - WRC . WWS

SC



Canaleta Interna
2,5x20 cm | 1"x8"
2,5x15 cm | 1"x6"
BIII - WRC . WWS

SC



Castanha Interna
2,5x2,5 cm | 1"x1"
BIII - WRC . WWS

SC



Castanha Externa
2,5x2,5 cm | 1"x1"
BIII - WRC . WWS

SC



Canto Interno
2,5x2,5 cm | 1"x1"
BIII - WRC . WWS

SC



Canto Externo
2,5x2,5 cm | 1"x1"
BIII - WRC . WWS

SC



SÉRIE LIVRE

Piscina e Fachadas | Pool and Facades | Piscina y Fachadas

GL HD V3

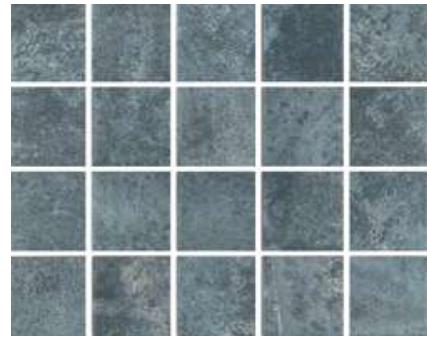

Oxy Blue Mesh

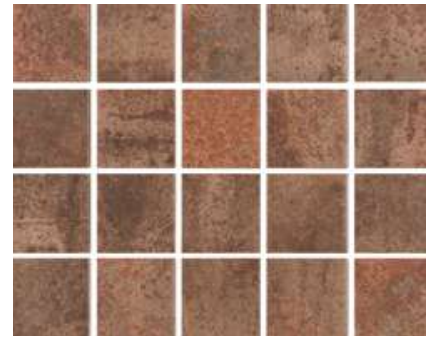

10x10 cm | 4"x4" 
7,5x7,5 cm | 3"x3" 
MA - COF II - BIIa - FIR . FWI . WWS . WFA

Oxy Corten Mesh



10x10 cm | 4"x4" 
7,5x7,5 cm | 3"x3" 
MA - COF II - BIIa - FIR . FWI . WWS . WFA

Oxy Grey Mesh



10x10 cm | 4"x4" 
MA - COF II - BIIa - FIR . FWI . WWS . WFA

Mesh



10x10 cm | 4"x4"

Mesh



7,5x7,5 cm | 3"x3"



Parede: Oxy Corten Mesh Ma 7,5x7,5cm | Foto: SLA Photostudio | Produção: Deborah Apsan



Piscina: Noronha Jade Mesh 7,5x7,5cm | Projeto: Roberto Aracri Arquitetura | Foto: Ariel Chalom

SÉRIE LIVRE

Piscina e Fachadas | Pool and Facades | Piscina y Fachadas

GL HD V3

Noronha Jade Mesh



10x10 cm | 4"x4" BA
 MA - COF II - FIR . FWI . WWS . WFA
 BR - WWS . WFA
 7,5x7,5 cm | 3"x3" SC
 BR - WWS . WFA

Noronha Agua Mesh



10x10 cm | 4"x4" BA
 MA - COF II - FIR . FWI . WWS . WFA
 BR - WWS . WFA
 7,5x7,5 cm | 3"x3" SC
 BR - WWS . WFA

Noronha Safira Mesh

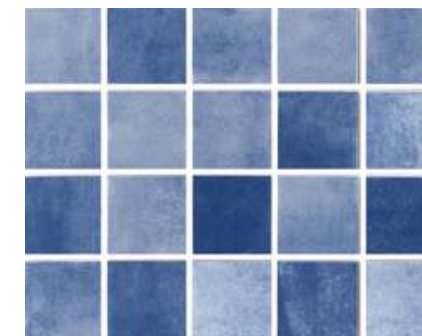

10x10 cm | 4"x4" BA
 MA - COF II - FIR . FWI . WWS . WFA
 BR - WWS . WFA
 7,5x7,5 cm | 3"x3" SC
 BR - WWS . WFA

Noronha Mar Mesh



10x10 cm | 4"x4" BA
 MA - COF II - FIR . FWI . WWS . WFA
 BR - WWS . WFA
 7,5x7,5 cm | 3"x3" SC
 BR - WWS . WFA

ACABAMENTO PARA PISCINA

Consulte as cores disponíveis

Swimming Pools Finishing And Copings.
 Check Available Colors
 Acabado para piscinas consulte por
 disponibilidad de colores



Canaleta Externa
 2,5x20 cm | 1"x8"
 2,5x15 cm | 1"x6"
 WRC . WWS

SC



Canaleta Interna
 2,5x20 cm | 1"x8"
 2,5x15 cm | 1"x6"
 WRC . WWS

SC



Canto Interno
 2,5x2,5 cm | 1"x1"
 WRC . WWS

SC



Canto Externo
 2,5x2,5 cm | 1"x1"
 WRC . WWS

SC

Mesh



10x10 cm | 4"x4"

Mesh



7,5x7,5 cm | 3"x3"

SÉRIE LIVRE

Piscina e Fachadas | Pool and Facades | Piscina y Fachadas

GL HD V3

Fiji White Mesh



7,5x7,5 cm | 3"x3"
MA - COF II - FIR . FWI . WWS . WFA

SC

Java Mar Mesh



10x10 cm | 4"x4"
7,5x7,5 cm | 3"x3"
BR - WWS . WFA
MA - COF II - FIR . FWI . WWS . WFA

BA

SC

Java Lago Mesh



10x10 cm | 4"x4"
7,5x7,5 cm | 3"x3"
BR - WWS . WFA
MA - COF II - FIR . FWI . WWS . WFA

BA

SC

Mesh



10x10 cm | 4"x4"

Mesh



7,5x7,5 cm | 3"x3"

ACABAMENTO PARA PISCINA

Consulte as cores disponíveis

Swimming Pools Finishing And Copings.
Check Available Colors
Acabado para piscinas consulte por
disponibilidad de colores



Canaleta Externa
2,5x20 cm | 1"x8"
2,5x15 cm | 1"x6"
WRC . WWS

SC



Canaleta Interna
2,5x20 cm | 1"x8"
2,5x15 cm | 1"x6"
WRC . WWS

SC



Canto Interno
2,5x2,5 cm | 1"x1"
WRC . WWS

SC



Canto Externo
2,5x2,5 cm | 1"x1"
WRC . WWS

SC

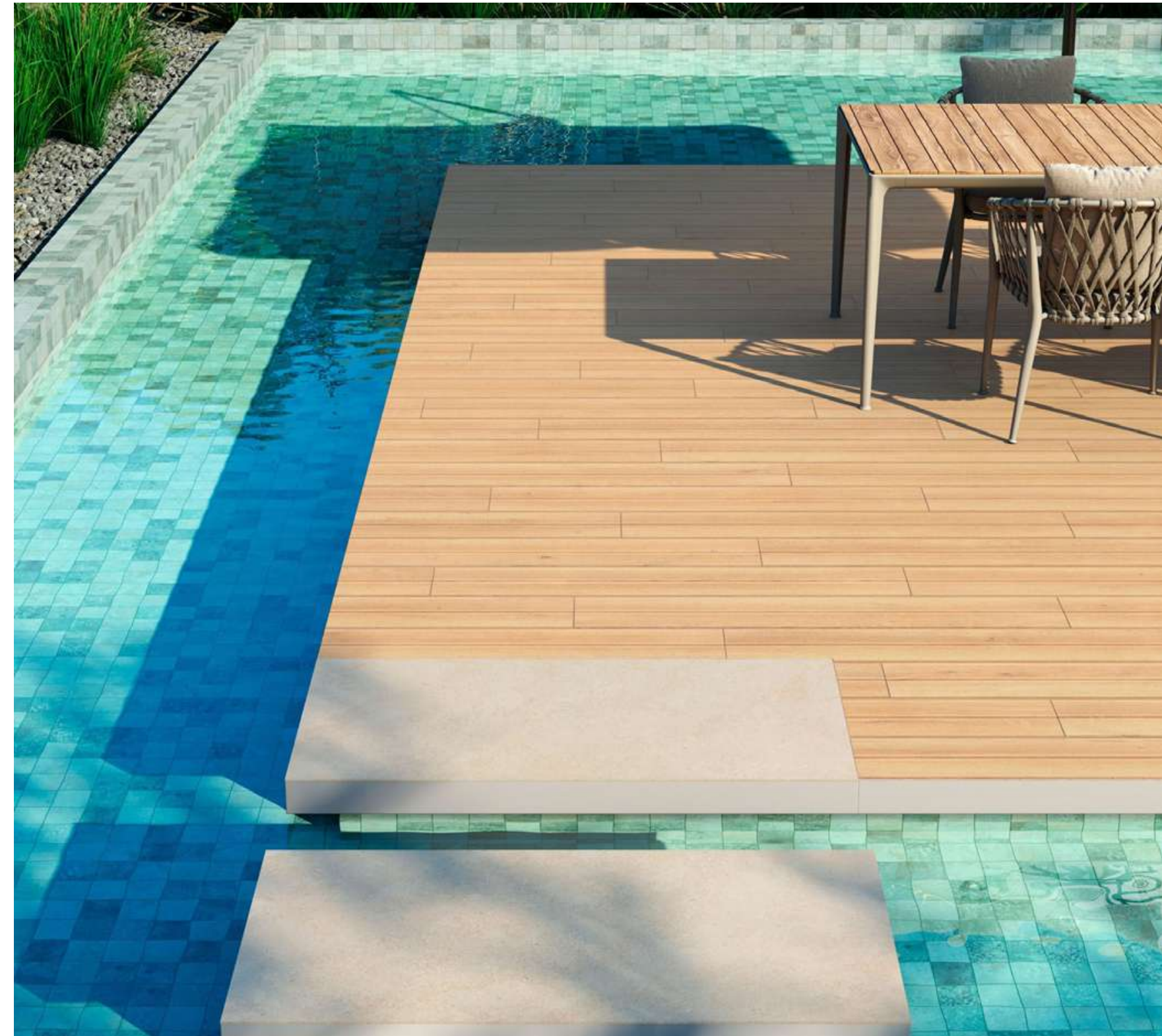

Piscina: Java Lago Mesh BR 7,5x7,5cm | Piso: Bali Deck Camel EXT 19x90cm | Piso: Caliza Off White EXT 60x120cm



SÉRIE GALERIA

Piscina e Fachadas | Pool and Facades | Piscina y Fachadas

GL V1

Galeria Branco



10x10 cm | 4"x4" BA
 7,5x7,5 cm | 3"x3" SC
 BR - WWS . WFA
 AC - COF II
 FIR . FWI . WWS . WFA

Galeria Marfim



10x10 cm | 4"x4" BA
 BR -
 WWS . WFA

Galeria Preto



10x10 cm | 4"x4" BA
 BR -
 WWS . WFA



10x10 cm | 4"x4"



7,5x7,5 cm | 3"x3"

Semi Grês | Semi Stoneware | Semi Gres

GL HD V1 PB

Galeria Branco Mesh SIM



7x26 cm | 3"x10"
 MA - COF II
 FIR . FWI . WWS . WFA

Galeria Shell Mesh SIM



7x26 cm | 3"x10"
 MA - COF II
 FIR . FWI . WWS . WFA

Galeria Terracota Mesh SIM



7x26 cm | 3"x10"
 MA - COF II
 FIR . FWI . WWS . WFA

Galeria Cosmic Mesh SIM



7x26 cm | 3"x10"
 MA - COF II
 FIR . FWI . WWS . WFA

Galeria Agave Mesh SIM



7x26 cm | 3"x10"
 MA - COF II
 FIR . FWI . WWS . WFA

Galeria Gris Mesh SIM



7x26 cm | 3"x10"
 MA - COF II
 FIR . FWI . WWS . WFA

Galeria Grafite Mesh SIM

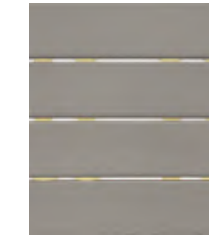

7x26 cm | 3"x10"
 MA - COF II
 FIR . FWI . WWS . WFA



Formatos funcionais

Coleções completas que trazem revestimentos para pisos e paredes com a mesma superfície cerâmica ou que seguem uma paleta que se complementa. Ideal para criar espaços visualmente mais harmônicos, amplos e integrados.

Maxgrês - Functional formats

Complete collections that present tiles for floors and walls with the same ceramic surface or that have a color palette that complements each other. Ideal for creating more visually harmonious, spacious and integrated spaces.

Maxgrês - Formas funcionales

Colecciones completas que traen revestimientos para pisos y paredes con la misma superficie cerámica o que siguen una paleta que se complementa. Ideal para crear espacios visualmente más armónicos, amplios e integrados.

SÉRIE BÁSICA

Piso | Floor Tiles | Piso

GL HD V2 SC

Habitat Branco



45x45 cm | 18"x18"
AC - COF II - BIIb - FLC . FWI . WFA

Habitat Marfim



45x45 cm | 18"x18"
AC - COF II - BIIb - FLC . FWI . WFA

Habitat Cimento



45x45 cm | 18"x18"
AC - COF II - BIIb - FLC . FWI . WFA
EXT - COF II - BIIb - FMO

Ecocement Off White



45x45 cm | 18"x18"
MA - COF II - BIIb
FLC . FWI . WFA

SC

SÉRIE CARGO PLUS

Piso | Floor Tiles | Piso

GL V1 SC

Cargo Plus White



45x45 cm | 18"x18"
BR - COF I - BIIb - FMC . WFA
AC - COF II - BIIb - FLC . FWI . WFA

SÉRIE FORMA

Piso | Ceramic Floor Tiles | Piso Cerámico

GL V1

Forma Branco

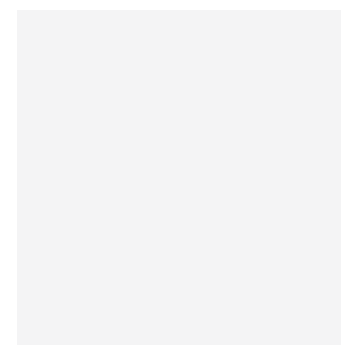

74x74 cm | 29"x29" [retificado] 
45x45 cm | 18"x18"
AC - COF II - BIIb - FLC . FWI . WFA



Rodapé | Skirting | Zócalo

8,5x45 cm | 3"x18"
Sob consulta | On request | Bajo consulta



Rodapé | Skirting | Zócalo

8,5x45 cm | 3"x18"
Sob consulta | On request | Bajo consulta



Detalhes que fazem toda a diferença

Beleza, elegância, qualidade para todos os ambientes e cuidado especial até nos detalhes. Os Rodapés Eliane combinam a versatilidade das peças universais com a durabilidade e resistência dos porcelanatos. Acabamento perfeito em diferentes variações de altura, desde o discreto e delicado ao marcante e imponente.

Accessories - Details that make all the difference

Beauty, elegance, quality for all environments and special care even in the details. The Eliane baseboards or bullnoses combine the versatility of the universal pieces with the durability and resistance of porcelain tiles. Perfect finishing in different height variations, from discreet and delicate to striking and imposing.

Accesorios - Detalles que hacen la diferencia

Belleza, elegancia, calidad para todos los ambientes y cuidado especial hasta en los detalles. Los Zócalos Eliane combinan la versatilidad de las piezas universales con la durabilidad y resistencia del porcelanato. Terminación perfecta en diferentes variaciones de altura, desde el discreto y delicado al marcante e imponente.

RODAPÉ BRANCO UNIVERSAL

Universal White Bullnoses/Finishing Pieces | Zócalo Blanco Universal

V1 SC

Rodapé Branco Bol

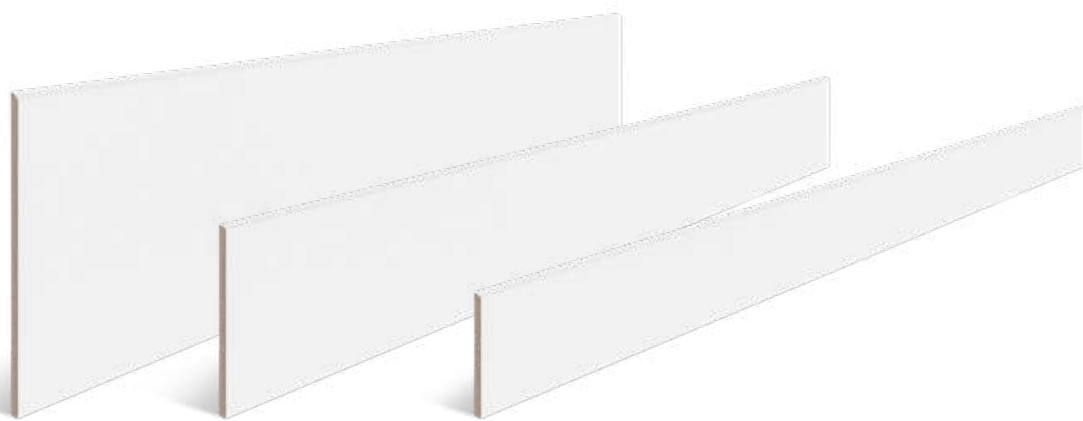

25x120 cm | 10"x48" [retificado]
14,5x120 cm | 6"x48" [retificado]
9,5x120 cm | 4"x48" [retificado]
AC - COF II - FLC - FWI - WFA

Rodapé Branco Reto

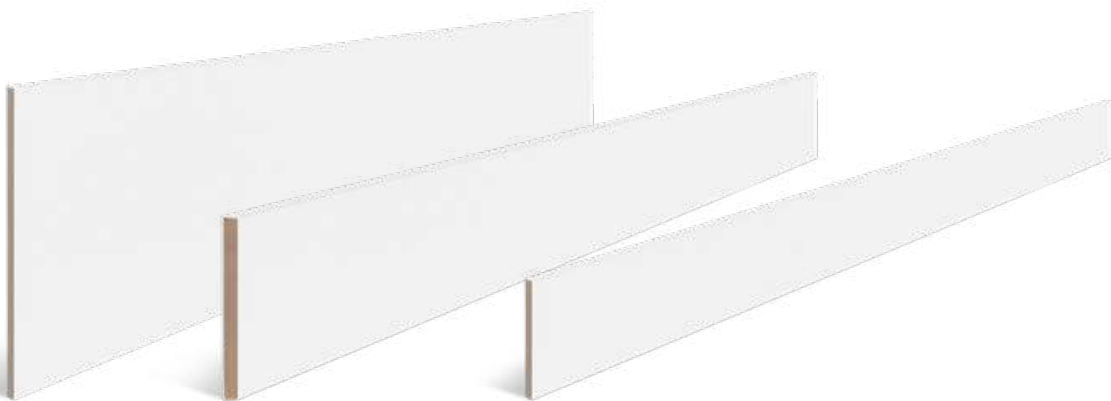

25x120 cm | 10"x48" [retificado]
14,5x120 cm | 6"x48" [retificado]
9,5x120 cm | 4"x48" [retificado]
AC - COF II - FLC - FWI - WFA



Rodapé Branco Reto 14,5x120cm

BENEFÍCIOS

Advantages | Benefícios

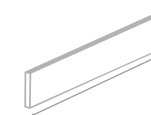

PEÇAS LONGAS

LONG PIECES / PIEZAS LARGAS

Proporciona maior sensação de continuidade deixando o ambiente mais moderno.



JUNTA SECA

BUTT JOINT / JUNTA SECA

Sem espaçamento entre as peças, descartando a necessidade de rejunte*. Secagem rápida e acabamento perfeito.



SIMPLES APLICAÇÃO

EASY TO APPLY / FÁCIL APLICACIÓN

Sem necessidade de argamassa. Pode ser aplicado por você com a utilização de Cola PU (poliuretano).



FÁCIL LIMPEZA

EASY TO CLEAN / FÁCIL LIMPIEZA

Basta usar água e produtos específicos que não contenham ácido.



RESISTÊNCIA E DURABILIDADE

RESISTANCE AND DURABILITY / RESISTENCIA Y DURABILIDAD

Sem absorção de líquidos, não inflamável, não apresenta sinais de desgaste com o passar do tempo e não amarela.



CALCULADORA DE RODAPÉ

BULLNOSE CALCULATOR / CALCULADOR DE ZÓCALOS

Saiba quantas peças você precisa

Acesse o QR CODE ou entre em:
eliane.com/calculadora-rodape

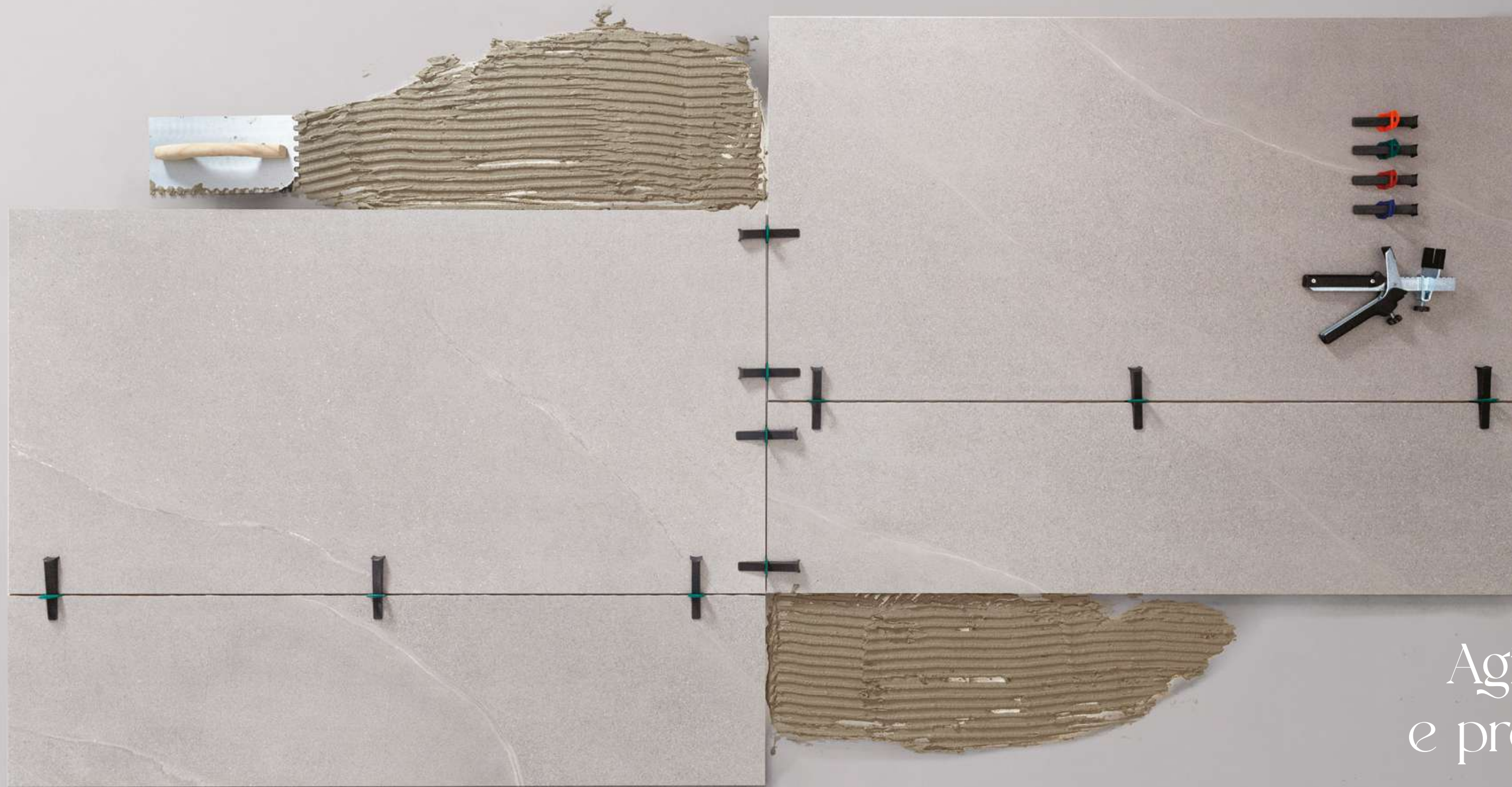

Agilidade e precisão

Para garantir um melhor desempenho dos revestimentos Eliane, é essencial ter atenção na hora da instalação das peças. Por isso, trazemos o Kit Nivelador, que proporcionam agilidade, nivelamento correto e acabamento impecável. Além disso, esses acessórios são versáteis, possibilitando o uso em diversas aplicações, principalmente os de grandes formatos.

Agility and precision

To ensure better performance of Eliane tiles, it is crucial to pay attention when installing the pieces. Therefore, we bring the Leveling Kit, which provides agility, correct leveling and a perfect finish. Furthermore, these accessories are versatile, allowing them to be used in several applications, especially large formats.

Detalles que hacen la diferencia

Para garantizar el mejor desempeño de los revestimientos Eliane, es fundamental prestar atención al instalar las piezas. Por eso, presentamos el Kit Nivelador, que proporciona agilidad, nivelación correcta y acabado impecable. Además, estos accesorios son versátiles y pueden ser utilizados en diversas aplicaciones, especialmente en piezas de gran formato.



O Clipe Nivelador é responsável por determinar a largura das juntas de assentamento e propiciar que as peças possam ser niveladas no momento da colocação das cunhas, disponíveis nas medidas 1mm, 1,5mm, 2mm e 3mm.

The Leveling Clip is responsible for determining the width of the seating joints and allowing the pieces to be level when the wedges are placed, available in sizes 1mm, 1,5mm, 2mm and 3mm.

El Clip Nivelador es responsable de determinar la anchura de las juntas de asentamiento y propiciar que las piezas puedan ser niveladas en el momento de la colocación de las cuñas, disponibles en las medidas 1mm, 1,5mm, 2mm y 3mm.



A cunha exerce força sobre as placas para assegurar seu perfeito alinhamento. O alicate proporciona pressão adequada para ajuste entre as bases e as cunhas.

The wedge exerts force on the plates to ensure their perfect alignment. The pliers provide adequate pressure for adjustment between the bases and the wedges.

La cuña ejerce fuerza sobre las placas para asegurar su perfecta alineación. El alicate proporciona presión adecuada para el ajuste entre las bases y las cuñas.



Facilidade para retirar as ferramentas.

Easy to remove tools.

Facilidad para retirar las herramientas.

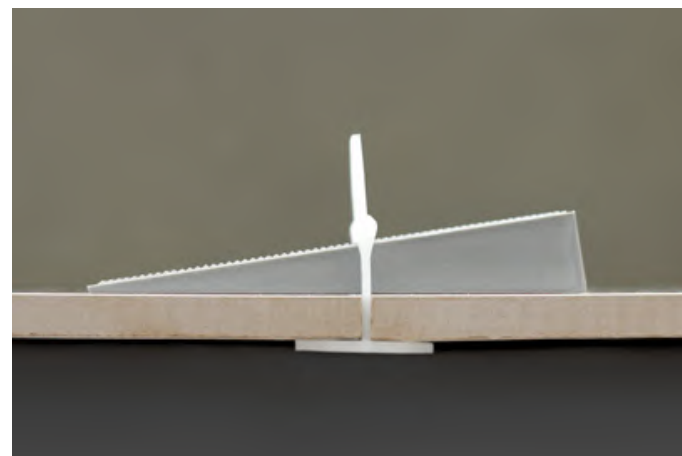

Clipe Nivelador e Cunha já alinhados com o auxílio do Alicate.

Leveling Clip and Wedge already aligned with the help of the Pliers.

Clipe Nivelador y Cuña ya alineados con la ayuda del Alicate.



Alicate | Pliers | Alicates

Proporciona pressão adequada para ajuste entre as bases e as cunhas.

Provides adequate pressure for adjustment between bases and wedges.

Proporciona presión adecuada para el ajuste entre las bases y las cuñas.



Cunha | Wedge | Cuña

Peça que exerce força sobre as placas para assegurar seu perfeito alinhamento.

Ask it to exert force on the plates to ensure their perfect alignment.

Pida que ejerza fuerza sobre las placas para asegurar su perfecta alineación.



Clipe Nivelador | Leveling Clip | Clip Nivelador

Responsável por determinar a largura das juntas de assentamento e propiciar que as peças possam ser niveladas no momento da colocação das cunhas, disponíveis nas medidas 1mm, 1,5mm, 2mm e 3mm.

Responsible for determining the width of the joints and ensuring that the pieces can be flush with the wedges, available in sizes 1mm, 1,5mm, 2mm and 3mm.

Responsable por determinar la anchura de las juntas de asentamiento y propiciar que las piezas puedan ser niveladas en el momento de la colocación de las cuñas, disponibles en las medidas 1mm, 1,5mm, 2mm y 3mm.



Para calcular a quantidade correta de niveladores de cerâmica para a obra é fácil.

Acesse a calculadora online: eliane.com/niveladores

To find out the amount of tile levelers for your Project is pretty easy.

Access our online calculator: eliane.com/niveladores

Es muy fácil definir la cantidad de niveladores para cerámica para su obra o proyecto.

Accede a la calculadora: eliane.com/niveladores

COMO USAR ESTE CATÁLOGO

Abaixo você saberá onde encontrar as informações sobre as coleções e produto, o significado de cada ícone ou sigla.

Ícones¹ correspondentes às características da Série nesta página.

Nome da Série.

Identificação da tipologia de produto. Algumas coleções apresentam várias tipologias. Fique atento.

Nome do produto.

Imagem do produto.

Informações do produto. Acabamento², formato, coeficiente de atrito³, absorção d'água (p. 358) e local de uso⁴.

Ícone identificando característica em um formato específico.

Ícone identificando característica em um produto específico.

Informações adicionais sobre a Série.

1. ÍCONES E SIGNIFICADOS

SC	Produto produzido em Santa Catarina.
BA	Produto produzido na Bahia.
PB	Produto produzido na Paraíba
	Produto com relevo na superfície
HD	Produto decorado com tecnologia digital.
GL	Esmaltado (glazed)
UGL	Não esmaltado (unglazed)
[retificado]	Produto que sofre corte em todas as laterais para gerar uma peça com melhor ortogonalidade.
	Produto lançamento 2024

4. LOCAL DE USO

Verifique se o revestimento está adequado ao uso pretendido, de acordo com a tabela de local de uso.

Sigla	Local de uso
FIR	Todos os ambientes residenciais internos
FLC	Ambientes comerciais internos, com trânsito leve a moderado de pessoas, inclusive ambientes FIR
FMC	Ambientes comerciais internos, com trânsito moderado a intenso de pessoas e equipamentos leves, inclusive ambientes FLC e FIR
FHC	Ambientes comerciais internos, com trânsito muito intenso de pessoas, equipamentos pesados e veículos, inclusive ambientes FMC, FLC e FIR
FMO	Ambientes comerciais externos, com trânsito intenso, moderado e leve de pessoas, equipamentos leves e ambientes residenciais externos
FHO	Ambientes comerciais externos, com trânsito muito intenso de pessoas, equipamentos pesados e veículos, inclusive ambientes FMO
FRM	Ambientes comerciais externos, com inclinação e rampas (inclinação máxima 8,33%) com trânsito intenso, moderado e leve de pessoas, equipamentos leves e ambientes residenciais externos inclusive ambientes FMO.
FRH	Ambientes comerciais externos, com inclinação e rampas (inclinação máxima 8,33%) com trânsito muito intenso de pessoas, equipamentos pesados e veículos, inclusive ambientes FRM, FHO, e FMO
FWI	Ambientes internos molhados
WRC	Todas as paredes residenciais e comerciais internas ou externas até 3 m de altura, inclusive ambientes WID
WWS	Paredes internas de piscinas, inclusive ambientes WRC e WID
WFA	Fachadas externas, inclusive ambientes WRC e WID
WID	Todas as paredes residenciais e comerciais internas secas



Faça o download do Manual de Local Uso acesse
 Download the Usage Recommendation Manual
 Descargar Manual de Local de Uso

2. ACABAMENTOS

AC	Acetinado
SA	Satinado
MA	Mate
BR	Brilhante
MT	Metalizados
NA	Natural
NS	No-Slip
PO	Polido
RE e EXT	Resistente ao escorregamento
RA	Resistente aos ácidos
LP	Lapado

3. COEFICIENTE DE ATRITO

Classe	Coeficiente de atrito dinâmico úmido	Local de uso
I	< 0,4	Recomendável para áreas secas e molháveis
II	≥ 0,4	Recomendável para áreas molhadas

Áreas molhadas - áreas da edificação cuja condição de uso e de exposição pode resultar na formação de lâmina d'água pelo uso normal a que o ambiente se destina (por exemplo, banheiro com chuveiro, área de serviço e áreas descobertas). **Áreas molháveis** - áreas da edificação que recebem respingos de água decorrentes da sua condição de uso e exposição e que não resulte na formação de lâmina d'água pelo uso normal a que o ambiente se destina (por exemplo, banheiro sem chuveiro, lavabo, cozinha e sacada coberta). **Áreas secas** - áreas onde, em condições normais de uso e exposição, a utilização direta de água (por exemplo, lavagem com mangueiras, baldes de água etc.) não está prevista nem mesmo durante a operação de limpeza.

1. 1. CLASSE DE VARIAÇÃO DE TONALIDADE

V1	Varição uniforme : diferenças entre peças de uma mesma produção são mínimas.
V2	Varição leve : diferenças claramente distinguíveis na textura e/ou no padrão dentro das cores similares.
V3	Varição moderada : as cores presentes numa única peça serão parte das cores presentes nas outras peças, e a quantidade de cores em cada peça pode variar significativamente.
V4	Varição aleatória : diferenças de cores ao acaso de piso para piso, de modo que uma peça pode ter cores totalmente diferentes das outras.

Nota: A areia pode provocar riscos em qualquer tipo de revestimento (pedra, madeira, vinil ou cerâmica). Por este motivo, revestimentos cerâmicos não têm garantia contra riscos, em especial os produtos com superfície brilhante. Recomendamos cuidados especiais durante o assentamento e sua utilização. Em ambientes residenciais proteger com feltros ou carpetes os pés dos móveis e máquinas.

HOW TO USE THIS CATALOG • COMO USAR ESTE CATALOGO

Below you will know where to find information about collections and products. And the meaning of each icon or acronym.
 A continuación usted sabrá dónde encontrar la información sobre las colecciones y el producto. Y el significado de cada icono o sigla.

Name of collection.

Nombre de la colección.

Identification of the product typology. Some collections have several typologies. Stay tuned.
 Identificación de la tipología de producto. Algunas colecciones presentan varias tipologías. Mantente atento.

Product name.

Nombre del producto.

Product image.

Imagen del producto.

Product information. Shape, coefficient of friction², finish³, water absorption (page 358) and place of use⁴.

Información del producto. Formato, coeficiente de fricción², acabado³, absorción de agua (página 358) y lugar de uso⁴.

Icon identifying feature in a specific format.

Icono identificando característica en un formato específico.

Icon identifying feature in a specific product.

Icono identificando característica en un producto específico.

Additional information about the collection.

Información adicional sobre la colección.

Icons¹ corresponding to the characteristics of the collection on this page.
 Iconos¹ correspondientes a las características de la colección en esta página.

The screenshot shows the 'COLEÇÃO MATÉRIA' page with several callouts:

- COLEÇÃO MATÉRIA**: TeXTone
- Matéria Titânio**: 80x80 cm | 32"x32" [retificado] | 60x60 cm | 24"x24" [retificado] | NA - COF II - Bla - FHC - FWI - WRC - WFA
- Matéria Grafite**: 80x80 cm | 32"x32" [retificado] | 60x60 cm | 24"x24" [retificado] | NA - COF II - Bla - FHC - FWI - WRC - WFA
- Matéria Carbono**: 80x80 cm | 32"x32" [retificado] | 60x60 cm | 24"x24" [retificado] | NA - COF II - Bla - FHC - FWI - WRC - WFA
- Matéria Petróleo**: 80x80 cm | 32"x32" [retificado] | 60x60 cm | 24"x24" [retificado] | NA - COF II - Bla - FHC - FWI - WRC - WFA
- Rodapé | Skirting | Zócalo**: 14,5x80 cm | 6"x32" • 10x80 cm | 4"x32" • 10x60 cm | 4"x24" • 14,5x60 cm | 6"x24" | Sob consulta | On request | Bajo consulta

1. ICONS AND ATTRIBUTES | ICONOS Y ATRIBUTOS

SC	Product produced in Santa Catarina. El producto se produce en Santa Catarina.
BA	Product produced in Bahia. / Producto fabricado en Bahia.
PB	Product produced in Paraiba. / Producto fabricado en Paraiba.
[Hatched]	Product with press relief / Producto con relieve en superficie
HD	Product decorated with digital technology. Producto decorado con tecnología digital.
GL	Glazed / Esmaltado
UGL	Unglazed / No esmaltado
[retificado]	This product is rectified. Producto que sufre corte en todas las laterales para generar una pieza con mejor ortogonalidad.
2024 NEW	2024 Releases Producto de lanzamiento 2024

2. TEXTURES | TERMINACIONES

AC	Satin Satinado
SA	Satin Satinado
MA	Matte Mate
BR	Glossy Brillhante
MT	Metalic Metalizado
NA	Natural/Unpolished Natural
NS	No-slip Antiresbalante
PO	Polished Pulido
RE e EXT	Slip resistant Antiresbalante
RA	Resistant to acids Resistente a los ácidos
LP	Semi-polished Lapado

4. RECOMMENDED USAGE | USO RECOMENDADO

According to the recommended usage table:

Consulte la tabla abajo para certificarse de que el piso elegido es el adecuado para el uso que se pretende asignar:

1. 1. SHADE VARIATION CLASS / CLASE DE VARIACIÓN DE TONALIDAD

V1	Differences among pieces from the same production run are minimal. Las diferencias de colores entre piezas de la misma producción son mínimas.
V2	Clearly distinguishable differences in texture and/or pattern with similar colors. Diferencias claramente distinguibles em textura y/o diseños con colores semejantes.
V3	While the colors present on a single piece of tile will be indicative of the colors to be expected on the other tile, the amount of colors on each piece will vary significantly. Los colores presentes en una única pieza serán parte de los colores presentes de las otras piezas y la cantidad de colores en cada pieza pueden variar significativamente.
V4	Random colors differences from tile to tile, so that one tile may have totally different colors from that on other tiles. Diferencias casuales de colores de piso para piso, de manera que una pieza puede tener colores totalmente diferentes de las otras piezas.

3. COEFFICIENT OF FRICTION / COEFICIENTE DE FRICCIÓN

Class Clase	Dynamic coefficient of friction-wet Coeficiente de fricción dinámico húmedo	Recommended Usage Uso Recomendado
I	< 0,4	Recommended for dry areas and partially wet areas. Recomendado para áreas secas y mojables.
II	≥ 0,4	Recommended for wet areas Recomendado para áreas mojadas.

Wet areas: Areas of the building where it could be exposed to an agglomeration of water given by the natural/logical usage of the ambient (ex.: Bathrooms with shower, laundry rooms and unsheltered areas). **Partially Wet areas:** Areas of the building where it could be exposed to sprinkles or sprays of water given by the natural/logical usage of the ambient (ex.: Bathrooms without showers, restrooms, kitchens and sheltered balconies). **Dry areas:** Areas of the building where a direct contact of water is not expected even during cleaning operations.

Áreas mojadas: Áreas de la edificación cuya condición de uso y exposición puede resultar en formación de lámina de agua por el uso normal a que el ambiente se destina (por ejemplo, baños con duchas, galerías y áreas no cubiertas). **Áreas mojables:** Áreas de la edificación que reciben salpicaduras de agua derivado de su condición de uso y exposición y que no resulte en formación de lámina de agua por uso normal a que el ambiente se destina (por ejemplo, baño sin duchas, baño, cocina y balcón cubierto). **Áreas secas:** Área donde, en condiciones normales de uso y exposición, la utilización directa de agua (por ejemplo, lavado con mangueras, cubos de agua, etc.) ni siquiera está previsto durante la operación de limpieza.



*For climates other than tropical and subtropical regions, only porcelain tiles (absorption group I) can be used for facades.

NOTE: Sand may produce scratches on any type of surface covering (stone, wood, vinyl, or ceramic tiles). Therefore, ceramic tiles are not warranted against scratches, specially concerning glossy surface products. We recommend special care during tile laying and use. In residential areas, we recommend to protect the base of furniture and appliances.

NOTA: La arena puede provocar rayaduras en todo tipo de revestimientos (piedra, madera, vinil e también en revestimientos cerámicos). Por esa razón los revestimientos cerámicos no otorgan garantía contra rayaduras, en especial los productos con superficie brillante. Recomendamos cuidados especiales durante la colocación y también en el uso diario. En ambientes residenciales proteger con fieltros o alfombras los pies de los muebles y maquinarias.

Sustentabilidade é parte de quem somos.

A Eliane sela o compromisso em ser uma empresa sustentável e participativa. Temos como princípio gerir os recursos não renováveis, da melhor forma possível, bem como assumir nossa responsabilidade ambiental e social. Somos a primeira empresa do segmento a emitir um relatório completo de Análise de Ciclo de Vida (ACV), com informações do berço ao túmulo*. Confira outras das nossas iniciativas: *O termo se refere ao ciclo de produção do produto, desde a extração dos recursos naturais até o tempo de usabilidade após a aquisição do consumidor.

Discover our Responsible Practices

Eliane reaffirms its commitment to being an environmentally conscious company. We have a principle of managing non-renewable resources while respecting environmental legislation and taking responsibility for our environmental and social impact, as demonstrated by our certifications. We are the first Brazilian company in our sector to release a comprehensive Life Cycle Assessment (LCA) and carbon footprint report, providing information from cradle to grave. Check out some of our other initiatives: The term refers to the product's life cycle, from the extraction of natural resources to the end of the product's life.*

Conozca nuestras prácticas responsables

Eliane reafirma su compromiso de ser una empresa con conciencia ambiental. Nuestro principio es gestionar los recursos no renovables, respetando la legislación ambiental y asumiendo nuestra responsabilidad ambiental y social, como lo demuestran nuestras certificaciones. Somos la primera empresa brasileña en nuestro sector en emitir un informe completo de Análisis del Ciclo de Vida (ACV) y huella de carbono, con información desde la cuna hasta la tumba. A continuación, presentamos algunas de nuestras otras iniciativas: El término se refiere al ciclo de vida del producto, desde la extracción de los recursos naturales hasta el final de la vida útil del producto.*

QUALIDADE E RESPONSABILIDADE

QUALITY AND RESPONSIBILITY | CALIDAD Y RESPONSABILIDAD



Buscando sempre a melhoria contínua dos seus processos e produtos, a Eliane possui a certificação ISO 9001 – Sistema de Gestão da Qualidade com a TÜV NORD Brasil Avaliações da Qualidade Eireli (organismo certificador), garantindo o atendimento a todos os requisitos da norma e as necessidades dos clientes.

Always in pursuit of the continuous improvement of its processes and products, Eliane is ISO 9001 certified (Quality Management System), by TÜV NORD Brasil Avaliações da Qualidade Eireli (certifying entity), assuring compliance with all of the norm's requirements and the customers needs.

Buscamos siempre la mejora continua de los procesos y productos, Eliane posee la certificación ISO 9001 - Sistema de Gestión de Calidad - con TÜV NORD Brasil Evaluaciones de la Calidad Eireli (organismo certificador), garantizamos la atención de todos los requisitos de la norma y las necesidades de los clientes.



Certificação de produtos - A Eliane possui a certificação de produtos pela Coordenação Geral de Acreditação (Cgcre) do Inmetro e o Centro Cerâmico do Brasil (CCB) é o organismo de avaliação da conformidade dos nossos produtos conforme a norma ABNT NBR ISO 13006.

Product certification - Eliane has product certification by the General Accreditation Coordination (Cgcre) of Inmetro and the Ceramic Center of Brazil (CCB) is the conformity assessment body for our products according to the ABNT NBR ISO 13006 standard."

Certificación de productos - Eliane tiene la certificación de productos por la Coordinación General de Acreditación (Cgcre) del Inmetro y el Centro Cerámico de Brasil (CCB) es el organismo de evaluación de la conformidad de nuestros productos conforme la norma ABNT NBR ISO 13006.



Para demonstrar o compromisso assumido com a proteção do meio ambiente, com a redução do impacto ambiental e com a sustentabilidade, a Eliane (exceto Nordeste) possui a certificação NBR ISO 14001 – Sistema de Gestão Ambiental.

Demonstrating the commitment to the environmental protection, environmental impact reduction and sustainability, Eliane (except Northeast factory) has the NBR ISO 14001 - Environmental Management System certification.

Para demostrar el compromiso asumido con la protección del medio ambiente, con la reducción del impacto ambiental y con la sustentabilidad, Eliane (excepto planta del Nordeste) tiene la certificación NBR ISO 14001 – Sistema de Gestión Ambiental.



Mineração Consciente e Recuperação Ambiental: A Eliane está sempre atenta para que a extração das matérias-primas utilizadas em seu processo produtivo esteja em conformidade com a legislação ambiental. Por isso, tem como meta o compromisso de recuperar as áreas degradadas e reduzir os impactos ambientais. Nos últimos anos, a empresa já recuperou diversos hectares de áreas de exploração, deixando-os aptos ao uso agrícola, residencial ou para reflorestamento.

Conscious Mining and Environmental Recovery: Eliane is always monitoring the mining of raw-materials used in its production processes by making sure it complies with the environmental legislation. Therefore, Eliane, as a target, has the commitment of recovering the degraded areas and reduce the environmental impacts. Over the past years, the company has already recovered several acres hectares of mining areas, making them fit for agriculture, residential settlements or for reforestation.

Minería consciente y recuperación ambiental: Eliane siempre está atenta a que la extracción de las materias primas utilizadas en su proceso de producción cumpla con la legislación ambiental. Por lo tanto, tiene como objetivo el compromiso de recuperar áreas degradadas y reducir los impactos ambientales. En los últimos años, la compañía ha recuperado varias hectáreas de áreas de explotación, haciéndolas adecuadas para uso agrícola, residencial o de reforestación.



Uso Consciente dos Recursos Hídricos: Os efluentes líquidos gerados no processo produtivo são tratados, na sua totalidade, em estações próprias de tratamento de efluentes. Mais de 90% da água tratada retorna ao processo para ser reutilizada na produção, o que contribui significativamente para a preservação dos recursos hídricos disponíveis.

Conscious Water Usage: The liquid effluents created in our production processes are fully treated at proper waste treatment units. Over 90% of the treated water is recycled into the production, which contributes substantially to preserve the available water resources.

Uso consciente de los recursos hídricos: Los efluentes líquidos generados en el proceso de producción se tratan, en su totalidad, en estaciones de tratamiento de efluentes adecuadas. Más del 90% del agua tratada vuelve al proceso para ser reutilizada en la producción, lo que contribuye significativamente a la preservación de los recursos hídricos disponibles.



Certificado de energia renovável: Através desse certificado, a Eliane comprova que a energia elétrica consumida em duas de suas unidades é proveniente de uma fonte de energia renovável, reduzindo assim a emissão de tCO₂ equivalentes de gases de efeito estufa.

Renewable energy certificate: through this certificate, Eliane proves that the electricity consumed in two of its factories comes from a renewable energy source, thus reducing the emission of tCO₂ greenhouse gas equivalents.

Certificado de energia renovable: a través de ese certificado, Eliane comprueba que la energía eléctrica consumida en dos de sus unidades es proveniente de una fuente de energía renovable, reduciendo así la emisión de tCO₂ equivalentes de gases de efecto estufa.



Design Social e Acessibilidade: O Design Social indica produtos que são desenvolvidos especialmente para facilitar a vida das pessoas, garantindo o direito à acessibilidade e segurança. O objetivo é realizar uma construção comprometida com a superação de barreiras e com o resgate da cidadania.

Social design and Accessibility: The Social Design features products that are developed especially to facilitate people's lives, assuring their right to accessibility and safety. The goal is to have a project committed to with the overcoming of barriers and the rescue of citizenship.

Diseño social y accesibilidad: El diseño social recomienda productos que son desarrollados especialmente para facilitar la vida de las personas para garantizar el derecho de accesibilidad y seguridad. El objetivo es realizar una construcción comprometida con la superación de barreras y con el rescate de la ciudadanía.



Processo de fabricação ecoeficiente: A Eliane insere a reutilização de até 70% de massa no processo produtivo. O objetivo é reduzir o impacto ambiental e reforçar o compromisso com a busca da excelência na fabricação ecoeficiente. Além disso, mais de 90% da água é reutilizada, recuperada do processo de produção, além daqueles produtos com certificação ecológica garantida pelo órgão certificador TÜV NORD Brasil Avaliações da Qualidade.

Manufacturing process eco-efficient collection: Eliane reuses of up to 70% of wasted mass back in the production process. The objective is to reduce the environmental impact and reinforce the commitment with the search for excellence in eco-efficient manufacturing. In addition, more than 90% of the water is reused, recovered from the production process, besides those products with ecological certification guaranteed by the certifying body TÜV NORD Brazil Quality Evaluations.

Proceso de fabricación colección ecoeficiente: Eliane inserta la reutilización de hasta 70% de masa en el proceso productivo. El objetivo es reducir el impacto ambiental y reforzar el compromiso con la búsqueda de la excelencia en la fabricación ecoeficiente. Además de eso, más de 90% del agua es reutilizada, recuperada del proceso de producción, además de aquellos productos con certificación ecológica garantizada por el órgano certificador TÜV NORD Brasil Evaluaciones de la Calidad.



Reciclagem e Coleta Seletiva: Todos os funcionários e as unidades produtivas da empresa são engajados no programa de Coleta Seletiva de Lixo. 99,8% dos resíduos gerados são encaminhados para coprocessamento e/ou reciclagem.

Recycling and Selective Waste Collection: all employees and the company's factories are engaged in the Selective Waste Collection program. 99.8% of the generated waste is sent for co-processing and/or recycling.

Renovable y Colecta Selectiva: todos los empleados y las unidades productivas de la empresa son comprometidos con el programa de Colecta Selectiva de Basura. Un 99,8% de los residuos generados son encaminados para coprocesamiento y/o renovable.



Responsabilidade Socioambiental: A empresa pratica a integração social com a comunidade onde está inserida, participando e mantendo importantes projetos sociais e ambientais que auxiliam no desenvolvimento econômico e na construção da cidadania junto à sociedade. Algumas das iniciativas e instituições apoiadas pela Eliane: Abadeus, Apae - Cocal do Sul, Asilo São Vicente de Paulo, Associação Esportiva Giants Cocal do Sul, Bairro da Juventude, Colégio Maximiliano Gaidzinski (CMG), Hospital São José e a Escola de Teatro Jônatas João.

Social and Environmental Responsibility: The company practices the social integration with the community where it operates, participating and sustaining important social and environmental projects, which aid in economic development and in the construction of citizenship with the society. Some of Eliane's supported initiatives and institutions: Abadeus, Apae - Cocal do Sul, Asilo São Vicente de Paulo, Associação Esportiva Giants Cocal do Sul, Bairro da Juventude, Colégio Maximiliano Gaidzinski (CMG), Hospital São José and Escola de Teatro Jônatas João.

Responsabilidad socioambiental: La empresa practica la integración social con la comunidad donde opera, participa y mantiene importantes proyectos sociales y ambientales que ayudan en el desarrollo económico y en la construcción de ciudadanía con la sociedad. Algunas de las iniciativas e instituciones apoyadas por Eliane: Abadeus, Apae - Cocal do Sul, Asilo São Vicente de Paulo, Associação Esportiva Giants Cocal do Sul, Bairro da Juventude, Colégio Maximiliano Gaidzinski (CMG), Hospital São José y la Escola de Teatro Jônatas João.



CARACTERÍSTICAS TÉCNICAS

TECHNICAL CHARACTERISTICS | CARACTERÍSTICAS TÉCNICAS

		NBR ISO 13006 Monoporosa Monoporous Monoporosa	NBR ISO 13006 Semi Poroso Semi Porous Tile Semi Poroso	NBR ISO 13006 Semi Grés Semi Stoneware Semi Gres	NBR ISO 13006 Grés Stoneware Gres	NBR ISO 13006 Porcelanato [GL] Porcelain Tile [GL] Porcelanato [GL]	NBR ISO 13006 Tectone Porcelanato [UGL] Porcelain Tile [UGL] Porcelanato [UGL]
Características Superficiais Superficial Characteristics Características Superficiales	Resistência à manchas Resistance to staining Resistencia a las manchas	≥3	≥3	≥3	≥3	≥3	≥3
	Resistência química* Chemical resistance Resistencia química	A declarar ¹² To declare ¹² Para declarar ¹²	A declarar ¹² To declare ¹² Para declarar ¹²	A declarar ¹² To declare ¹² Para declarar ¹²	A declarar ¹² To declare ¹² Para declarar ¹²	A declarar ¹² Por acordo By agreement Por acuerdo	A declarar ¹² Por acordo By agreement Por acuerdo
	Coeficiente de atrito* Coefficient of friction* Coeficiente de Fricción*	Não aplicável Not applicable No se aplican	A declarar ¹² To declare ¹² Para declarar ¹²	A declarar ¹² To declare ¹² Para declarar ¹²	A declarar ¹² To declare ¹² Para declarar ¹²	A declarar By agreement Por acuerdo	A declarar ¹² Por acordo By agreement Por acuerdo
Características Estruturais Structural Characteristics Características Estructurales	Abrasão profunda Deep abrasion Abrasión profunda	Não aplicável Not applicable No se aplican	Não aplicável Not applicable No se aplican	Não aplicável Not applicable No se aplican	Não aplicável Not applicable No se aplican	Não aplicável Not applicable No se aplican	≤ 175 mm ³

*O coeficiente de atrito é atribuído pela NBR 16919
*The coefficient of friction is assigned by NBR 16919
*El coeficiente de fricción es asignado por NBR 16919

¹Usos domésticos e para tratamento em piscinas ≥ GB e UB. ²Ácidos e álcalis de alta e baixa concentração. *Os produtos que não apresentam ataque químico GLB para ácidos e álcalis de alta e baixa estão na tabela correspondente.

¹Domestic use and for treatment of swimming pool. ²Acids and alkalis low and high concentration. ³Class 3 shall be required for penetrating agent and film-forming agent. Not applicable agent oxidizing action. *Products that do not have chemical attack GLB to acids and high and low alkali are in the corresponding table. ¹Usos domésticos y para el tratamiento de la piscina ≥ GB.

¹Usos domésticos y para el tratamiento de la piscina ≥ GB. ²Ácidos y álcalis concentración baja y alta. ³Se requerirá clase 3 para el agente y el agente formador de película penetrante. No aplicable agente oxidante acción. *Los productos que no presentan ataque químico GLB para ácidos y álcalis de alta y baja están en la tabla correspondiente.

ONDE USAR CADA TIPO DE PRODUTO

WHERE TO USE ANY TYPE OF PRODUCT | DONDE USAR CADA TIPO DE PRODUCTO

- 1 Acabamentos AC, SA, MA, NA e PO : Área interna ex.: quartos e salas.
Textures AC, SA, MA, NA e PO : Indoor area ex.: bedrooms and other rooms.
Terminaciones AC, SA, MA, NA e PO : Área interna ej.: cuartos y salas.
- 2 Acabamentos EXT e No-Slip: Alto tráfego ex.: calçadas e locais com grande circulação de pessoas.
Textures EXT and No-Slip: Heavy traffic ex.: walkways and places with heavy traffic of people.
Terminaciones EXT y No-Slip: Alto tránsito ej.: veredas y lugares con gran circulación de personas.
- 3 Acabamentos EXT e RE: Área externa ex.: calçadas no quintal.
Textures EXT and RE: Outdoor area ex.: walkways in the yard
Terminaciones EXT y RE: Área externa ej.: veredas en el patio
- 4 Acabamento AC - COF II: Área molhada ex.: Banheiros.
Texture AC - COF II: Wettable area ex.: Bathroom.
Terminacion AC - COF II: Área mojadiza ej.: Mampara de baño.



SUMÁRIO GERAL DE PRODUTOS

GENERAL PRODUCT SUMMARY | RESUMEN GENERAL DE PRODUCTOS

INFINITE - PORCELANATO XL | XL PORCELAIN TILES | PORCELANATO XL

ANTRACITE	60	MARMO BRANCO	62	NUVOVA OFF WHITE	54
APLIAN CINZA	56	MARMO BROWN	59	ONIX GRAFITE	61
ASFALTO	65	MARMO GRIS	65	UNIQUE BRANCO	54
BIANCO ORO	59		300		

TECXTONE

MICRON BEGE	76	MICRON PRETO	74	SÍLEX	73	SÍLEX VEGGIE	72
MICRON BEGE ÂNGULO EXTERNO	78	MICRON VERDE	76	SÍLEX BRANCO	71	STATE CEMENT	80
MICRON BEGE ÂNGULO INTERNO	78	MICRON ZINCO	76	SÍLEX BRANCO	71	VONDEL MARFIM	68
MICRON BEGE COVE BASE	78	MICRON ZINCO ÂNGULO EXTERNO	78	SÍLEX CINZA	71		
MICRON BRANCO	74	MICRON ZINCO ÂNGULO INTERNO	78	SÍLEX CINZA	71		
MICRON CINZA	74	MICRON ZINCO COVE BASE	78	SÍLEX PRETO	72		
MICRON CORAL	76	PARK CAMEL	62	SÍLEX PRETO	72		
MICRON COSMIC	76	PLATNO CONCRETO	80	SÍLEX VEGGIE	72		

PORCELANATO | PORCELAIN TILE | PORCELANATO

ADHARA	163	CALIZA OFF WHITE	134	ISEO GRIGIO	200	MUNARI MARFIM	183
ADOBE	16	CALIZA OFF WHITE	134	ISEO MARFIM	200	MUNARI MARFIM	183
AGAVE	110	CALIZA OFF WHITE	134	KHALI AGAVE	95	MUNARI MARFIM	183
ALVERSTONE GREY	206	CALIZA OFF WHITE	134	KHALI LACIAL	95	NAVONA ORO	140
ALVERSTONE IVORY	206	CAPRI AGAVE	136	KHALI GRAFITE	92	NERO MARQUINA	148
AMAZONIA AMENDOIA	227	CAPRI GLACIAL	125	KHALI GRAFITE	92	OFF WHITE	84
AMAZONIA CANELA	227	CAPRI HIJAU	125	KHALI GRAFITE	92	OFF WHITE CARMIM	134
ÂNGULO EXTERNO PANNA	215	CAPRI MARINE	125	KHALI GREIGE	88	OFF WHITE MARINE	134
ÂNGULO INTERNO PANNA	215	CARVALHO CAMEL	220	KHALI GREIGE	88	OFF WHITE OURO	134
AREIA	160	CARVALHO FUME	120	KHALI GREIGE	88	OFF WHITE VEGGIE	134
ARENA CINZA	206	CARVALHO MARFIM	220	KHALI GREIGE	88	ONIX CRISTAL	191
ARGILA VERMELHA	26	CIMENTO	26	KHALI GREIGE	88	ONIX CRISTALLO	188
ARIZONA BEIGE	205	CIMENTO	160	KHALI GREIGE	88	ONIX CRISTALLO	188
ARIZONA GRAY	205	CIMENTO GRANULOS	212	KHALI GRIS	90	ONIX CRISTAL T-3000 HEX	191
ARTICO ALPE	210	CITE AVESSO	29	KHALI GRIS	90	ONIX PEROLA	189
ARTICO ALPE	210	CITE AVESSO	29	KHALI GRIS	90	ORION HEX PLISSE	129
ATENA MARFIM	202	CITE AVESSO	29	KHALI GRIS	95	ORION HEX PLISSE BRUT	129
ATENA MARFIM	202	CITE AVESSO	29	KHALI GRIS	95	ORION HEX PLISSE COSMIC	129
ATENA MARFIM	203	CITE AVESSO	29	KHALI GRIS	95	ORION HEX PLISSE MAUVE	129
ATLANTIS NICO	210	CITE AVESSO	29	KHALI GRIS	95	ORION HEX PLISSE ROSE	129
BALI BRISE CAMEL	216	CITE AVESSO	29	KHALI HEX PLISSE	88	ORION HEX PLISSE VERBENA	129
BALI BRISE GREIGE	218	CITE AVESSO	29	KHALI HEX PLISSE	86	ORLA	26
BALI CAMEL	216	CITE AVESSO	29	KHALI HEX PLISSE MARFIM	86	OSLO ANTRACITE	209
BALI CAMEL	216	CITE ITA ARDOSIA AGAVE	32	KHALI MARFIM	86	OSLO ARGILA	209
BALI DECK CAMEL	216	CITE ITA ARDOSIA CALCÁRIO	32	KHALI MARFIM	86	OSLO BRICK	209
BALI DECK CAMEL	216	CITE ITA ARDOSIA CARBONO	32	KHALI MARFIM	86	OSLO T-1000 ANTRACITE	209
BALI DECK GREIGE	218	CITE ITA ARDOSIA ORLA	32	KHALI MARFIM	86	OSLO T-1000 ARGILA	209
BALI DECK GREIGE	218	CITE MILO	26	KHALI MARFIM	86	OSLO T-1000 BRICK	209
BALI GREIGE	218	CITE MILO	26	KHALI MARFIM	86	PALLADIO BRANCO	177
BALI GREIGE	218	CITE MILO	26	KHALI MARFIM	86	PALLADIO CINZA	177
BELMAR WHITE	290	CITE MILO	26	KHALI MARINE	95	PANNA PLUS	212
BERNINI ORO	140	CITE MILO	26	KHALI OFF WHITE	84	PARQUET CAMELO	235
BERNINI PLUS	143	CITE MILO	26	KHALI OFF WHITE	84	PASSADO BRUMA	29
BLANC	232	CITE MILO	26	KHALI OFF WHITE	84	PASSADO CALCÁRIO	29
BLENDE PLUS GREY	160	CITE MILO ARGILA VERMELHA	26	KHALI OFF WHITE	84	PASSADO BIUNA	29
BLENDE PLUS WHITE	160	CITE MILO ARGILA VERMELHA	26	KHALI OFF WHITE	84	PASSADO ORLA	29
BLOC DARK	153	CITE MILO BRUMA	23	KHALI OFF WHITE	84	PASSADO URUCUM	29
BLOC GRAFITE	152	CITE MILO BRUMA	23	KHALI OFF WHITE	84	PEDRA BAHIA GELO	205
BLOC LIGHT	156	CITE MILO CALCÁRIO	25	KHALI OFF WHITE	84	PEROBA	235
BLOC OLIVA	153	CITE MILO CALCÁRIO	25	KHALI OFF WHITE	84	PLACE	147
BLOCOS GUACHE	110	CITE MILO CIMENTO	25	KHALI OFF WHITE	84	PLACE	194
BLOCOS GUACHE TERRACOTA	110	CITE MILO CIMENTO	25	KHALI OFF WHITE	84	PLACE	195
BOLZANO ORO	140	CITE MILO CONCRETO	23	KHALI OFF WHITE	84	PLACE T-1100	194
BORDA BALI CAMEL	217	CITE MILO CONCRETO	23	KHALI OFF WHITE	84	PLACE T-3000 HEX	194
BORDA CALIZA CINZA	132	CITE MILO CALCÁRIO	25	KHALI OFF WHITE	84	PLATINA	212
BORDA CALIZA GLACIAL	136	CITE MILO BIUNA	25	KHALI OFF WHITE	84	PLATE T-1000 ARGILA	168
BORDA CALIZA GREIGE	136	CITE MILO ORLA	23	KHALI OFF WHITE	84	PLATE T-1000 BRICK	168
BORDA CALIZA OFF WHITE	134	CITE MILO ORLA	23	KHALI OFF WHITE	84	POA CEMENT	120
BORDA (E) CAPRI AGAVE	125	CITE MILO ORLA	23	KHALI OFF WHITE	84	POA GRAFITE	120
BORDA (E) CAPRI GLACIAL	125	CITE MILO TERRA QUEIMADA	23	KHALI OFF WHITE	84	POA GRIS	120
BORDA (E) CAPRI HIJAU	125	CONCRETO	25	KHALI OFF WHITE	84	POA OFF WHITE	120
BORDA (E) CAPRI MARINE	125	COVE BASE PANNA	215	KHALI OFF WHITE	84	PRESENTA BRUMA	29
BORDA (E) CAPRI MARINE	125	DOLMEN BEGE	175	KHALI OFF WHITE	84	PRESENTA CALCÁRIO	29
BORDA (E) KHALI GLACIAL	94	DOLMEN CINZA	175	KHALI OFF WHITE	84	PRESENTA BIUNA	29
BORDA (E) KHALI HIJAU	94	DOLMEN CINZA	175	KHALI OFF WHITE	84	PRESENTA ORLA	29
BORDA (E) KHALI MARINE	94	DOLMEN CINZA	175	KHALI OFF WHITE	84	PRESENTA URUCUM	29
BORDA GUACHE AGAVE	110	DOLMEN GRAFITE	175	KHALI OFF WHITE	84	PULPIS BROWN	192
BORDA GUACHE ARGILA	106	DUNA	16	KHALI OFF WHITE	84	PULPIS CREMA	192
BORDA GUACHE COSMIC	114	DUNAS GRIS	151	KHALI OFF WHITE	84	PULPIS GRAY	192
BORDA GUACHE GRIS	108	ELEMENT T-1000 CONCRETO	206	KHALI OFF WHITE	84	QUARTZ AREIA	205
BORDA GUACHE TERRACOTA	112	EVORA DECK CANELA	235	KHALI OFF WHITE	84	QUARTZ	205
BORDA (I) CAPRI AGAVE	125	FGMF RISCA CARBON	38	KHALI OFF WHITE	84	RESERVA NATURAL	225
BORDA (I) CAPRI GLACIAL	125	FGMF RISCA CORDA	41	KHALI OFF WHITE	84	RESERVA NATURAL	225
BORDA (I) CAPRI HIJAU	125	FGMF RISCA GRIS	41	KHALI OFF WHITE	84	RIVERSTONE GRAY	206
BORDA (I) CAPRI MARINE	125	FGMF RISCA SÍLISAL	40	KHALI OFF WHITE	84	RIVERSTONE OFF WHITE	206
BORDA (I) KHALI AGAVE	94	FGMF RISCA TAIPA	47	KHALI OFF WHITE	84	RIVERSTONE SAND	206
BORDA (I) KHALI GLACIAL	94	FGMF SILICA CARBON	47	KHALI OFF WHITE	84	RODIN CORTEN	157
BORDA (I) KHALI HIJAU	94	FGMF SILICA CORDA	43	KHALI OFF WHITE	84	SAC OLARIA ADOBE	14
BORDA (I) KHALI MARINE	94	FGMF SILICA GRIS	44	KHALI OFF WHITE	84	SAC OLARIA DUNA	12
BORDA KHALI GRAFITE	92	FGMF SILICA SÍLISAL	46	KHALI OFF WHITE	84	SAC OLARIA FULLGEM	15
BORDA KHALI GRIS	90	FLAT	187	KHALI OFF WHITE	84	SAC OLARIA HEXADOB	12
BORDA KHALI MARFIM	86	FLAT	187	KHALI OFF WHITE	84	SAC OLARIA HEXDUNA	12
BORDA KHALI MARFIM	86	FOSSILE	197	KHALI OFF WHITE	84	SAC OLARIA HEX FULLGEM	15
BORDA KHALI OFF WHITE	84	FROST CARMIM	130	KHALI OFF WHITE	84	SAC OLARIA MOS	16
BOSCO AMENDOIA	229	FROST DUSK	130	KHALI OFF WHITE	84	SAC OLARIA MOS	16
BOSCO CAMEL	229	FROST MARINE	130	KHALI OFF WHITE	84	SAFARI FUME	232
BRERA CIMENTO	179	FROST PRATA	130	KHALI OFF WHITE	84	SAFARI GLACIER	232
BRUMA	26	FROST VEGGIE	130	KHALI OFF WHITE	84	SAVANA CANELA	231
CALCÁRIO	26	FULIGEM	130	KHALI OFF WHITE	84	SAVANA FUME	231
CALIZA CINZA	132	GALERIA AGAVE	329	KHALI OFF WHITE	84	SENSITIVE FENDI	210
CALIZA CINZA	132	GALERIA BRANCO	329	KHALI OFF WHITE	84	SEQUIOIA MEL	223
CALIZA CINZA	132	GALERIA COSMIC	329	KHALI OFF WHITE	84	SIERRA MARFIM	232
CALIZA CINZA	132	GALERIA GRAFITE	329	KHALI OFF WHITE	84	STELAR BLACK	177
CALIZA CURVA	134	GALERIA GRIS	329	KHALI OFF WHITE	84	STELAR WHITE	154
CALIZA CURVA	134	GALERIA SHELL	329	KHALI OFF WHITE	84	TANZANIA CANELA	223
CALIZA CURVA	134	GALERIA TERRACOTA	329	KHALI OFF WHITE	84	TATIL ALERTA COSMIC	215
CALIZA CURVA	134	GOBI GREIGE	159	KHALI OFF WHITE	84	TATIL ALERTA DARK	215
CALIZA CURVA	134	GOBI MARFIM	159	KHALI OFF WHITE	84	TATIL ALERTA OCRE	215
CALIZA CURVAS	130	GOBI SHELL	88	KHALI OFF WHITE	84	TATIL DIRECIONAL COSMIC	215
CALIZA CURVAS	130	GRIS	90	KHALI OFF WHITE	84	TATIL DIRECIONAL DARK	215
CALIZA CURVAS	130	GUACHE AGAVE	110	KHALI OFF WHITE	84	TATIL DIRECIONAL MESH	215
CALIZA CURVAS	130	GUACHE ARGILA	106	KHALI OFF WHITE	84	TATIL DIRECIONAL MESH	215
CALIZA CURVAS	130	GUACHE COSMIC	114	KHALI OFF WHITE	84	TATIL DIRECIONAL OCRE	215
CALIZA FROST	130	GUACHE GRIS	108	KHALI OFF WHITE	84	TERRA QUEIMADA	26
CALIZA FROST	130	GUACHE PLANOS ARGILA	108	KHALI OFF WHITE	84	VALENCIANO GRIS	143
CALIZA FROST	130	GUACHE PLANOS GRIS	108	KHALI OFF WHITE	84	VALENCIANO MARRON	143
CALIZA FROST	130	GUACHE TERRACOTA	112	KHALI OFF WHITE	84	VILLA ORO	205
CALIZA GREIGE	136	IBIUNA	126	KHALI OFF WHITE	84		
CALIZA GREIGE	136	IRON	157	KHALI OFF WHITE	84		
CALIZA OFF WHITE	134	ISEO GRIGIO	200	KHALI OFF WHITE	84		

AZULEJO | WALL TILE | AZULEJO

ARGOS BRANCO	257	CUBIC TRAMA CORAL	261	FORMACIMENTO	264	GUACHE PICO COSMIC	116
ARGOS CORAL	257	CUBIC TRAMA PEROLA	261	GRAFITE	102	GUACHE PICO TERRACOTA	116
ARGOS COSMIC	257	CUBIC WHITE	261	GREIGE	100	KHALI FLASH	102
ARGOS GRIS	257	CUBIC WHITE	263	GRIS	102	KHALI FLASH	102
ARGOS MARFIM	257	DIAMANTE BRANCO	262	GRIS	102	KHALI FLASH	102
CALCAGATA CUBIC	264	DIAMANTE LINEN BRANCO	259	GUACHE PENCIL AGAVE	118	KHALI FLASH MARFIM	102
CREATIVE BLUES WHITE	264	DIAMANTE LINEN GRIS	259	GUACHE PENCIL ARGILA	118	KHALI GARDEN	100
CREATIVE JAZZ WHITE	264	DIAMANTE LINEN MARFIM	259	GUACHE PENCIL COSMIC	118	KHALI GARDEN	100
CRISTALO	263	DIAMANTE LINEN TEX OURO	259	GUACHE PENCIL GRIS	118	KHALI GARDEN	100
CUBIC CORAL	261	DIAMANTE LINEN TEX PEROLA	259	GUACHE PENCIL TERRACOTA	118	KHALI GARDEN	100
CUBIC PONTO COBRE	261	FORMA BRANCO	264	GUACHE PICO AGAVE	116	KHALI GREIGE	98
CUBIC PONTO PRATA	261	FORMA BRANCO	264	GUACHE PICO ARGILA	116		
CUBIC TRAMA COBRE	261	FORMA BRANCO	264				

KHALI GRIS	98	MATIZ COSMIC	256	POENTE ARCO DARK	251	VIBRA AGAVE	252
KHALI MARFIM	256	MATIZ TERRACOTA	256	POENTE ARCO MARFIM	251	VIBRA ARGILA	252
KHALI OFF WHITE	100	OFF WHITE	100	POENTE ARCO OFF WHITE	251	VIBRA GLACIAL	252
KHALI ZEN GREIGE	105	OFF WHITE	105	POENTE LINHA AGAVE	251	VIBRA LIQUEN	252
KHALI ZEN GRIS	105	ONIX BOSSA	188	POENTE LINHA ARGILA	251	VIBRA LIQUEN	252
KHALI ZEN MARFIM	105	ONIX CRISTAL	191	POENTE LINHA CORAL	251	VIBRA MAUVE	252
KHALI ZEN OFF WHITE	105	ONIX DAMA	186	POENTE LINHA DARK	251	ZEUS BRANCO	257
LAPA BRONZE	269	ORIGAMI	263	POENTE LINHA MARFIM	251	ZEUS CORAL	257
LAPA DARK	269	PLACE	197	POENTE LINHA OFF WHITE	251	ZEUS COSMIC	257
LAPA LIGHT	269	POENTE ARCO AGAVE	251	RAFHIA LIGHT	251	ZEUS GRIS	257
MARFIM	100	POENTE ARCO ARGILA	251	RAFHIA LIQUEN	251	ZEUS MARFIM	257
MATIZ AGAVE	256	POENTE ARCO CORAL	251				

ARTÍSTICA | ARTISTIC TILE | ARTÍSTICO

AGAVE	110	CANOVA BRANCO	138	KHALI DUNA MIX	95	OFF WHITE PÉROLA	95
AGAVE	110	CANOVA PRETO	138	KHALI DUNA MIX	95	PATCH BRASÍLIA SOLAR	280
ALICANTE	289	COSMIC	114	KHALI DUNA MIX	95	PATCH INDICO	282
AQUARIUM COBALTO	123	COSMIC	114	KHALI DUNA MIX	95	PERSEU BRONZE	138
AQUARIUM COBALTO	123						

LANÇAMENTOS 2024

2024 RELEASES | LANZAMIENTO 2024

TECXTONE

MICRON BEGE ÂNGULO EXTERNO	40	MICRON BEGE COVE BASE	40	MICRON ZINCO ÂNGULO EXTERNO	40	SÍLEX VEGGIE	34
MICRON BEGE ÂNGULO INTERNO	40	MICRON COSMIC	38	MICRON ZINCO ÂNGULO INTERNO	40	SÍLEX VEGGIE	34
				MICRON ZINCO COVE BASE	40		

PORCELANATO | PORCELAIN TILE | PORCELANATO

ADHARA	163	BIANCO PLUS	163	BORDA (I) KHALI AGAVE	94	CALIZA GREIGE	136
ADOBE	16	BLANC	232	BORDA (I) KHALI GLACIAL	94	CALIZA GREIGE	136
AGAVE	160	BLEND PLUS GREY	160	BORDA (I) KHALI HIJAU	94	CALIZA GREIGE	136
ALVERSTONE GREY	206	BLEND PLUS WHITE	160	BORDA (I) KHALI MARINE	94	CALIZA OFF WHITE	134
ALVERSTONE IVORY	206	BLOC DARK	153	BORDA KHALI GRAFITE	92	CALIZA OFF WHITE	134
AMAZONIA AMÊNDOA	74	BLOC GRAFITE	152	BORDA KHALI GRIS	90	CALIZA OFF WHITE	134
AMAZONIA CANELA	727	BLOC LIGHT	152	BORDA KHALI MARFIM	86	CALIZA OFF WHITE	134
ÂNGULO EXTERNO PANNA	215	BLOC OLIVA	153	BORDA KHALI MARFIM	88	CALIZA OFF WHITE	136
ÂNGULO INTERNO PANNA	160	BLOCOS GUACHE	110	BORDA KHALI OFF WHITE	84	CAPRI AGAVE	125
AREIA	205	BLOCOS GUACHE TERRACOTA	112	BOSCO AMÊNDOA	229	CAPRI GLACIAL	125
AREIA CINZA	205	BOLZANO ORO	140	BOSCO CAMEL	229	CAPRI HIJAU	125
ARGILA VERMELHA	26	BORDA BALI CAMEL	217	BOSCO MEL	229	CAPRI MARINE	125
ARIZONA BEIGE	205	BORDA CALIZA CINZA	132	BREIRA CIMENTO	179	CARVALHO CAMEL	220
ARIZONA GRAY	205	BORDA CALIZA FROST	130	BRUMA	26	CARVALHO FUME	220
ARTICO ALPE	210	BORDA CALIZA GREIGE	136	CALCÁRIO	26	CARVALHO MARFIM	220
ARTICO ALPE	210	BORDA CALIZA OFF WHITE	134	CALIZA CINZA	132	CIMENTO	26
ATENA MARFIM	202	BORDA (E) CAPRI AGAVE	125	CALIZA CINZA	132	CIMENTO	160
ATENA MARFIM	202	BORDA (E) CAPRI GLACIAL	125	CALIZA CINZA	132	CIMENTO GRANULOS	212
ATENA MARFIM	203	BORDA (E) CAPRI HIJAU	125	CALIZA CINZA	132	CITE AVESSO	29
ATLANTIS NCO	210	BORDA (E) CAPRI MARINE	125	CALIZA CURVA	134	CITE AVESSO	29
BALI BRISE CAMEL	216	BORDA (E) KHALI AGAVE	94	CALIZA CURVA	134	CITE AVESSO	29
BALI BRISE GREIGE	218	BORDA (E) KHALI GLACIAL	94	CALIZA CURVA	134	CITE AVESSO	29
BALI CAMEL	216	BORDA (E) KHALI HIJAU	94	CALIZA CURVA	134	CITE AVESSO	29
BALI CAMEL	216	BORDA (E) KHALI MARINE	94	CALIZA CURVAS	130	CITE AVESSO	29
BALI DECK CAMEL	216	BORDA GUACHE AGAVE	110	CALIZA CURVAS	130	CITE AVESSO	29
BALI DECK CAMEL	216	BORDA GUACHE ARGILA	106	CALIZA CURVAS	130	CITE AVESSO	29
BALI DECK GREIGE	218	BORDA GUACHE COSMIC	114	CALIZA CURVAS	130	CITE AVESSO	29
BALI DECK GREIGE	218	BORDA GUACHE GRIS	108	CALIZA CURVAS	130	CITE AVESSO	29
BALI GREIGE	218	BORDA GUACHE TERRACOTA	112	CALIZA FROST	130	CITE ITA ARDÓSIA AGAVE	32
BALI GREIGE	218	BORDA (I) CAPRI AGAVE	125	CALIZA FROST	130	CITE ITA ARDÓSIA CALCÁRIO	30
BELMAR WHITE	290	BORDA (I) CAPRI GLACIAL	125	CALIZA FROST	130	CITE ITA ARDÓSIA CARBONO	32
BERNINI ORO	140	BORDA (I) CAPRI HIJAU	125	CALIZA FROST	130	CITE ITA ARDÓSIA ORLA	30
BERNINI ORO	140	BORDA (I) CAPRI MARINE	125	CALIZA FROST	130	CITE MILO	26
						CITE MILO	26

AZULEJO | WALL TILE | AZULEJO

ARGOS BRANCO	236	GUACHE PENCIL TERRACOTA	74	KHALI ZEN GRIS	61	POENTE LINHA ARGILA	233
ARGOS CORAL	236	GUACHE PICO AGAVE	72	KHALI ZEN MARFIM	61	POENTE LINHA CORAL	233
ARGOS COSMIC	236	GUACHE PICO ARGILA	72	KHALI ZEN OFF WHITE	61	POENTE LINHA DARK	233
ARGOS GRIS	236	GUACHE PICO COSMIC	72	OFF WHITE	58	POENTE LINHA MARFIM	233
ARGOS MARFIM	236	GUACHE PICO GRIS	72	POENTE ARCO AGAVE	233	POENTE LINHA OFF WHITE	233
GREIGE	58	GUACHE PICO TERRACOTA	72	POENTE ARCO ARGILA	233	ZEUS BRANCO	236
GRIS	58	KHALI FLASH	58	POENTE ARCO CORAL	233	ZEUS CORAL	236
GUACHE PENCIL AGAVE	74	KHALI FLASH	58	POENTE ARCO DARK	233	ZEUS COSMIC	236
GUACHE PENCIL ARGILA	74	KHALI FLASH	58	POENTE ARCO MARFIM	233	ZEUS GRIS	236
GUACHE PENCIL COSMIC	74	KHALI FLASH MARFIM	58	POENTE ARCO OFF WHITE	233	ZEUS MARFIM	236
GUACHE PENCIL GRIS	74	KHALI ZEN GREIGE	61	POENTE LINHA AGAVE	233		

AZULEJO ARTÍSTICO | ARTISTIC TILE | AZULEJO ARTÍSTICO

AGAVE	66	GRIS	57	KHALI DUNA MIX	55	KHALI RAIOS 3 MARFIM	57
AGAVE	66	GRIS	64	KHALI DUNA MIX	55	KHALI RAIOS 4	57
ARGILA	62	GRIS	64	KHALI DUNA MIX	55	KHALI RAIOS 4 GREIGE	57
ARGILA	62	GRIS OURO	55	KHALI DUNA MIX	55	KHALI RAIOS 4 GRIS	57
BAUHAUS MIX AGAVE	257	GRIS PEROLA	55	KHALI DUNA MIX	55	KHALI RAIOS 4 MARFIM	57
BAUHAUS MIX ARGILA	257	GUACHE BOX 1	64	KHALI DUNA MIX	55	MARFIM OURO	55
BAUHAUS MIX CORAL	257	GUACHE BOX 1	64	KHALI RAIOS 1	57	MARFIM PEROLA	57
BAUHAUS MIX DARK	259	GUACHE BOX 1	66	KHALI RAIOS 1 GREIGE	57	OFF WHITE	57
COSMIC	70	GUACHE BOX 1	68	KHALI RAIOS 1 GRIS	57	OFF WHITE	57
COSMIC	70	GUACHE BOX 1	70	KHALI RAIOS 1 MARFIM	57	OFF WHITE	57
EROS	255	GUACHE BOX 2	62	KHALI RAIOS 2	57	OFF WHITE	57
EROS AQUA	255	GUACHE BOX 2	64	KHALI RAIOS 2	57	OFF WHITE OURO	55
EROS GELO	255	GUACHE BOX 2	66	KHALI RAIOS2 GREIGE	57	OFF WHITE PEROLA	55
EROS LAGO	255	GUACHE BOX 2	68	KHALI RAIOS 2 MARFIM	57	TERRACOTA	68
EROS SOLAR	255	GUACHE BOX 2	70	KHALI RAIOS 3	57	TERRACOTA	68
GREIGE OURO	55	KHALI DUNA MIX	55	KHALI RAIOS 3 GREIGE	57		
GREIGE PEROLA	55	KHALI DUNA MIX	55	KHALI RAIOS 3 GRIS	57		

SUBWAYTILE

MESH	277	METRÒ SAGE	297	PRISMA FLORA HIJAU	291	PRISMA OFF WHITE	289
MESH	279	METRÒ VANILLA	297	PRISMA FLORA MARFIM	291	PRISMA ROSÉ	289
METRÒ BLUSH	297	METRÒ VEGGIE	297	PRISMA FLORA MATCHA	291	PRISMA VEGGIE	289
METRÒ CARRARA	297	PRISMA CORAL	289	PRISMA FLORA OFF WHITE	291	SOHO ARGILA	294
METRÒ CORAL	297	PRISMA COSMIC	289	PRISMA FLORA ROSE	291	SOHO CAMEL	294
METRÒ COSMIC	297	PRISMA COTTO	289	PRISMA FLORA VEGGIE	291	SOHO CANYON	294
METRÒ COTTO	297	PRISMA FLORA CORAL	291	PRISMA GREIGE	289	SOHO COTTO	294
METRÒ GALAXY	297	PRISMA FLORA COSMIC	291	PRISMA GRIS	289	SOHO POLLEN	294
METRÒ ICEBERG	297	PRISMA FLORA COTTO	291	PRISMA HIJAU	289	SOHO POWDER	294
METRÒ LAVANDA	297	PRISMA FLORA GREIGE	289	PRISMA MARFIM	289	SOHO TERRACOTA	294
METRÒ QUARTZ	297	PRISMA FLORA GRIS	291	PRISMA MATCHA	289		

BRICK ART

AMALFI GREIGE	279	CHELSEA DARK	277	NEUTRAL GRIS	281	NEUTRAL TEX MIX MARFIM	281
ANGRA OCEANO	279	CHELSEA POWDER	277	NEUTRAL MARFIM	281	NEUTRAL TEX MIX MOKA	281
ANGRA OFF WHITE	279	HAIA ARGILA	277	NEUTRAL MOKA	281	NEUTRAL TEX MIX OFF WHITE	281
ANGRA VEGGIE	279	KHALI GRAFITE	279	NEUTRAL OFF WHITE	281	NEUTRAL TEX MIX SHELL	281
BERLIN COTTO	277	KHALI GRIS	279	NEUTRAL SHELL	281	TERME MARFIM	279
CENTRAAL DARK	277	MASAI TERRACOTA	277	NEUTRAL TEX MIX GRAFITE	281	TOWN CAMEL	277
CHELSEA ARGILA	277	NEUTRAL GREIGE	281	NEUTRAL TEX MIX GREIGE	281	NEUTRAL TEX MIX GREIGE	277
CHELSEA COTTO	277	NEUTRAL GREIGE	281	NEUTRAL TEX MIX GRIS	281	TOWN MARSALA	277

MESH & GRID

BORDA - PALLADIO CINZA	136	MESH	58	NEUTRAL MARINE MESH	285	PRISMA HIJAU MESH	293
CAPRI AGAVE MESH	78	MESH	58	NEUTRAL MOKA MESH	282	PRISMA MARFIM MESH	293
CAPRI GLACIAL MESH	78	MESH	58	NEUTRAL OFF WHITE MESH	282	PRISMA MATCHA MESH	293
CAPRI HIJAU MESH	78	NEUTRAL AGAVE MESH	285	NEUTRAL POLLEN MESH	285	PRISMA OFF WHITE MESH	292
CAPRI MARINE MESH	78	NEUTRAL CORAL MESH	285	NEUTRAL SHELL MESH	282	PRISMA ROSÉ MESH	292
KHALI AGAVE	58	NEUTRAL COTTO MESH	285	PRISMA CORAL MESH	293	PRISMA VEGGIE MESH	293
KHALI GLACIAL	58	NEUTRAL GREIGE MESH	282	PRISMA COSMIC MESH	293		
KHALI HIJAU	58	NEUTRAL GRIS MESH	282	PRISMA COTTO MESH	293		
KHALI MARINE	58	NEUTRAL HIJAU MESH	285	PRISMA GREIGE MESH	293		
MESH	58	NEUTRAL MARFIM MESH	282	PRISMA GRIS MESH	292		

PRODUTOS PRODUZIDOS NA BAHIA

PRODUCTS MANUFACTURED IN BAHIA STATE | PRODUCTOS PRODUCIDOS EN BAHIA

PORCELANATO | PORCELAIN TILE | PORCELANATO

AMAZONIA AMÊNDOA	207	CALIZA OFF WHITE	86	KHALI MARFIM	48	ONIX CRISTAL	155
AMAZONIA CANELA	207	EVORA DECK CANELA	215	KHALI MARFIM	48	PARQUET CARAMELO	215
ÁRTICO ALPE	190	GOBI GREIGE	119	KHALI MARFIM	48	PEDRA BAHIA GELO	181
ATENA	171	GOBI MARFIM	119	KHALI MARFIM	48	PISANO MARFIM	175
ATENA MARFIM	170	GOBI SHELL	119	KHALI MARFIM	48	PLACE	160
ATENA MARFIM	170	GREIGE	50	KHALI OFF WHITE	46	PULPIS BROWN	156
ATLANTIS NCO	190	GRIS	52	KHALI OFF WHITE	46	PULPIS CREMA	156
BALI CAMEL	196	IRON	117	KHALI OFF WHITE	46	PULPIS GRAY	156
BALI DECK CAMEL	196	JUPITER	171	KHALI OFF WHITE	46	RESERVA NATURAL	205
BALI DECK CAMEL	196	JUPITER CHUMBO	170	KHALI OFF WHITE	46	SAFARI FUME	212
BALI DECK GREIGE	198	KHALI GREIGE	50	MANILA CINZA	50	SAFARI GLACIER	212
BALI DECK GREIGE	198	KHALI GREIGE	50	MANILA MARFIM	101	SAVANA CANELA	211
BALI GREIGE	198	KHALI GREIGE	50	MATERIA	125	SAVANA FUME	211
BERNINI ORO	90	KHALI GREIGE	50	MONT BLANC	164	SENSITIVE FENDI	190
BORDA KHALI GRIS	52	KHALI GREIGE	50	MUNARI BRANCO	141	SEQUOIA MEL	203
BORDA KHALI MARFIM	48	KHALI GRIS	52	MUNARI BRANCO	141	TANZANIA CANELA	203
BORDA KHALI MARFIM	50	KHALI GRIS	52	MUNARI BRANCO	141		
BORDA KHALI OFF WHITE	46	KHALI GRIS	52	MUNARI CIMENTO	144		
BOSCO AMÊNDOA	209	KHALI GRIS	52	MUNARI CIMENTO	144		
BOSCO CAMEL	209	KHALI GRIS	52	MUNARI CIMENTO	144		
BOSCO MEL	209	KHALI HEX PLISSE	50	MUNARI CONCRETO	145		
CALIZA CINZA	84	KHALI HEX PLISSE	52	MUNARI CONCRETO	145		
CALIZA CINZA	84	KHALI HEX PLISSE MARFIM	48	MUNARI CONCRETO	145		
CALIZA GREIGE	88	KHALI HEX PLISSE OFF WHITE	46	MUNARI MARFIM	142		
CALIZA GREIGE	88	KHALI MARFIM	46	MUNARI MARFIM	142		
CALIZA OFF WHITE	86	KHALI MARFIM	48	ONIX CRISTAL	155		

AZULEJO | WALL TILE | AZULEJO

ARGOS BRANCO	236	DIAMANTE BRANCO	244	LOSANGO CINZA	246
ARGOS CORAL	236	DÓRICO CEDRO	176	ORIGAMI	243
ARGOS COSMIC	236	DÓRICO MARFIM	176	TREVI CAMEL	94
ARGOS GRIS	236	ESCALA BRANCO	246	TREVI ORO	94
ARGOS MARFIM	236	ESCALA MARINHO	246	ZEUS BRANCO	236
BERNINI ORO	90	ESTRELA BRANCO	248	ZEUS CORAL	236
CALACATA CUBIC	243	ESTRELA CARBONO	248	ZEUS COSMIC	236
COLMEIA BRANCO	243	FORMA BRANCO	248	ZEUS GRIS	236
COLMEIA CIMENTO	239	FORMA CIMENTO	248	ZEUS MARFIM	236
CRISTALO	243	FORMA FENDI	248		
CUBIC WHITE	240	LOSANGO BRANCO	246		

SUBWAYTILE

METRÒ BLACK	297	METRÒ ICEBERG	297
METRÒ BLUSH	297	METRÒ LAVANDA	297
METRÒ CARRARA	297	METRÒ QUARTZ	297
METRÒ CORAL	297	METRÒ SAGE	297
METRÒ COSMIC	297	METRÒ VANILLA	297
METRÒ COTTO	297	METRÒ VEGGIE	297
METRÒ GALAXY	297	METRÒ WHITE	297

MESH & GRID

ARDÓSIA BLACK MESH	308
--------------------	-----

INFORMAÇÕES ELIANE

INFORMATION | INFORMACIÓN

Declaração de Resistência Química | Declaration Chemical Resistance | Declaración de Resistencia Química

Informações sobre Declaração de Resistência Química acesse o link: eliane.com/drq ou diretamente pelo QRcode:

Information about Declaration Chemical Resistance access the link: eliane.com/drq or directly by QRcode:

Información sobre Declaración de Resistencia Química visita o link: eliane.com/drq o directamente por el QRcode:



Embalagem | Packing | Embalaje

Para informações da embalagem, acesse o link: eliane.com/packing-list ou diretamente pelo QRcode:

For packaging Information, access the link: eliane.com/packing-list or directly via the QRcode:

Información sobre Embalaje visita o link: eliane.com/packing-list o directamente por el QRcode:



Manual de Uso | Use and Operation | Manual de Utilización

Faça o download do Manual de Uso pelo link: eliane.com/manual-de-uso ou diretamente pelo QRcode:

Download the User Manual through the link: eliane.com/manual-de-uso or directly via the QRcode:

Descargar Manual de Utilización visita o link: eliane.com/manual-de-uso o directamente por el QRcode:



Site Eliane Revestimentos

Faça o download deste catálogo e de outros materiais pelo link: eliane.com/downloads ou diretamente pelo QRcode:

Download this catalog and other materials through the link: eliane.com/downloads or directly via the QRcode:

Descargue este catálogo y otros materiales visita o link: eliane.com/downloads o directamente por el QRcode:



PRODUTOS PRODUZIDOS EM SANTA CATARINA E POSSUI ESTOQUE NA BAHIA.

Acesse o link: eliane.com/cdba ou diretamente pelo QRcode:

Product produced in Santa Catarina, but has stock in Bahia.
Access the link: eliane.com/cdba or directly by QRcode:

El producto se produce en Santa Catarina, pero tiene acción en Bahía.
Visita o link: eliane.com/cdba o directamente por el QRcode:



ELIANE MATRIZ

Rua Maximiliano Gaidzinski, 245
88845-000 . Cocal do Sul . SC . Brasil
+55 (48) 3447 7777

ELIANE NORDESTE

Avenida Industrial Urbana, 495
42802-570 . Bairro Industrial . Camaçari . BA . Brasil
+55 (71) 3493 4242

ELIANE SÃO PAULO

Av. Brasil, 526 . Jardim América
São Paulo . SP . CEP: 01430-000
+55 (11) 2122 7272

ELIANE CERAMIC TILES

2075 McDaniel Dr. Suite 110
Carrollton, 75006 . Texas . U.S.A
+1 (972) 4817854

SALAS DE ESPECIFICAÇÃO

BELÉM

Rua Municipalidade, 985 – TV Wandenkolk
e Dom Coelho, Condomínio Edifício Mirai
Office, Sala 512 – CEP 66053-180
Umarizal – Belém – PA
+55 (91) 9 9914-8638

CURITIBA

Rua Desembargador Motta, 1499 –
Condomínio Edifício Terra De Santa
Cruz, Apto 206 – CEP 800250-060
Centro . Curitiba – PR
+55 (41) 9 9243-4820

RECIFE

Av Conselheiro Aguiar, 1748 - Sala 1108 / Edf. Empresarial
Ítalo Brasil Renda - Bairro Boa Viagem - Recife/PE
Cep: 51.111-010
+55 (81) 9 9891-1717

BELO HORIZONTE

Rua Fernandes Tourinho, 929 – Edifício
Libertas – Sala 702 – CEP 30112-000 – Lourdes
Belo Horizonte – MG
+55 (31) 9 9919-3995

FLORIANÓPOLIS

Rua Santa Luzia, 100 – Edifício The Place
Office, Salas 303 e 304
CEP 88036-540 – Trindade
Florianópolis – SC
+55 (47) 9 9156-2525

RIO DE JANEIRO

Av das americas 500, bl 09, sala 302, Barra da Tijuca
Rio de Janeiro – RJ
+55 (21) 9 8141-6841

BRASÍLIA

Smas Trecho 3, S/N – Conjunto 3, Bloco A
Sala 7 – CEP 71215-300 – Guarã
Brasília – DF
+55 (62) 9 8183-8171

GOIÂNIA

Av. C 208, S/N – Esquina C/Rua 131 – A, QS 262 A, LT 13
CEP 74255-070 – Jardim América
Goiânia – GO
+55 (62) 9 8183-8171

SALVADOR

Alameda Salvador, 1057 – Edifício Salvador
Shopping Business – Torre América, Sala 1710
CEP 41820-790 – Caminho Das Árvores
Salvador – BA
+55 (71) 9 9213-1581

CUIABÁ

Av. Carmindo De Campos, 1887, Edifício
Cuiabá Casa, 768 – Sala 10
CEP 78070-100 – Jardim Petrópolis
Cuiabá – MT
+55 (65) 9 9972-8491

PORTO ALEGRE

Rua Furriel Luiz Antônio Vargas, 380
Edifício Nova Era, Sala 211 e 213
CEP 90470-130 – Boa Vista –
Porto Alegre – RS
+55 (51) 9 9633-2943

SAC: 4004 2971 Capitais
0300 789 7771 Demais localidades
sac@eliane.com



CONECTADOS COM ESTILOS
TENDÊNCIAS
INSPIRAÇÕES
TRANSFORMAÇÕES
EXPERIÊNCIAS

Connectarch é o programa de relacionamento das marcas Eliane e Decortiles exclusivo para arquitetos, designers de interiores e engenheiros.

Uma conexão com o que acontece de melhor na área, reunindo em um só lugar matérias, vídeos e podcasts sobre o universo da arquitetura, artes, design, tecnologia e inovação. Os participantes ainda podem reunir pontos que se transformam em benefícios imperdíveis.

Conecte-se você também!

Aponte a câmera do seu celular para se cadastrar.



eliane

eliane

